



**COMUNE DI SAN FERDINANDO**  
Città Metropolitana di Reggio Calabria

# PSC SAN FERDINANDO

LEGGE URBANISTICA REGIONALE N. 19/2002 e ss.mm.ii.  
Il Responsabile Ufficio di Piano: **Ing. Ferdinando Laruffa**  
Il Sindaco: **Prof. Andrea Tripodi**

**QUADRO CONOSCITIVO**  
QSEC - QUADRO STRUTTURALE ECONOMICO E CAPITALE SOCIALE

Elaborato: QSI - Viabilità e trasporti

Gruppo di lavoro:  
Progettista: **Arch. Angelo Chiaro**  
Collaboratori: **Arch. Tatiana Fondacaro**  
**Planificatore territoriale Fabiana Nasso**

**Legenda** Scala 1:25.000

**Rete Sovracomunale - Rete Primaria**

- A3 Salerno Reggio Calabria
- SGC Ionio-Tirreno
- SS 682dir
- SP 49
- Statale 18
- Via Provinciale per Nicotera

**Rete Ferroviaria**

- Linea RFI
- Ferrovia della Calabria (dismessa)
- Stazione delle Ferrovie della Calabria

Aeroporto

Porto Internazionale di Gioia Tauro

San Ferdinando

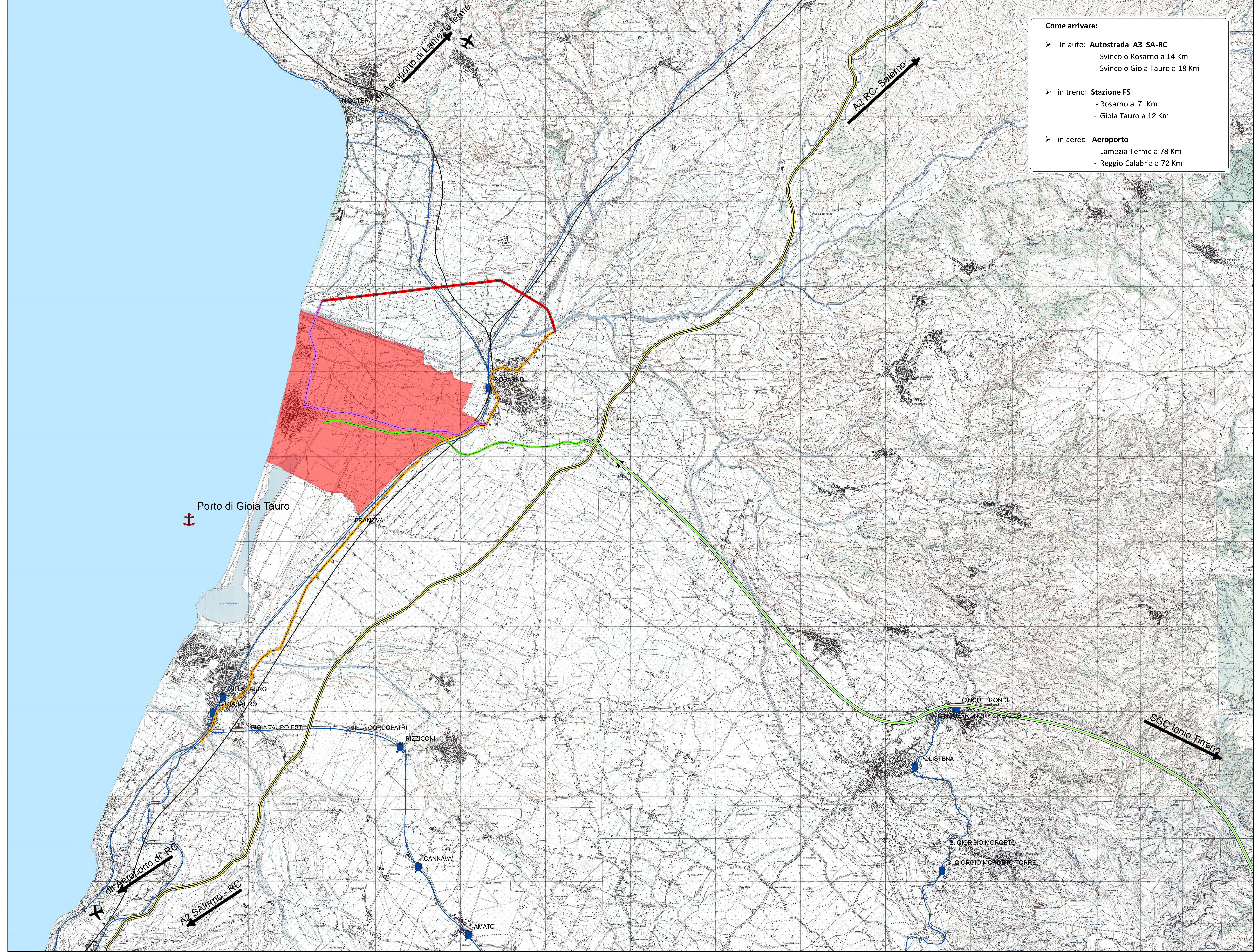
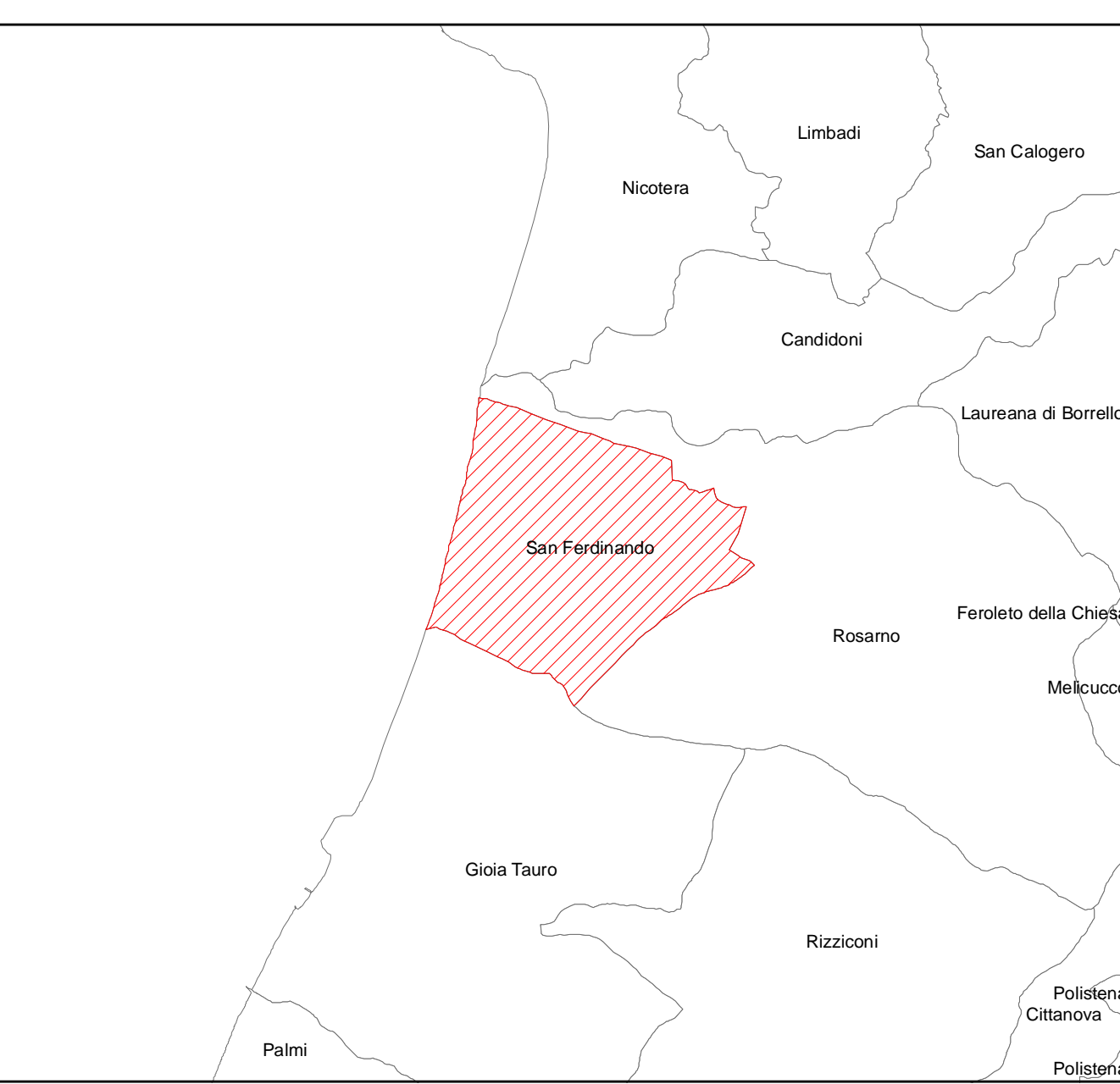
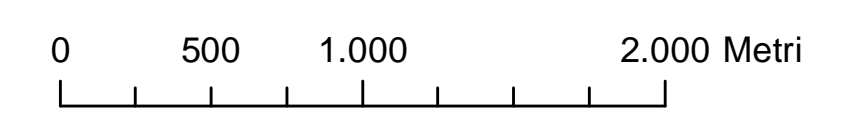

**Come arrivare:**

- in auto: **Autostrada A3 SA-RC**
  - Svincolo Rosarno a 14 Km
  - Svincolo Gioia Tauro a 18 Km
- in treno: **Stazione FS**
  - Rosarno a 7 Km
  - Gioia Tauro a 12 Km
- in aereo: **Aeroporto**
  - Lamezia Terme a 78 Km
  - Reggio Calabria a 72 Km