

COMUNE DI SAN FERDINANDO
Città Metropolitana di Reggio Calabria

PSC SAN FERDINANDO
LEGE URBANISTICA REGIONALE N. 19/2002 e ss.mm.ii.

Il Responsabile Ufficio di Piano
Ing. Ferdinando Laruffa

Il Sindaco
Prof. Andrea Tripodi

Documento Preliminare

Elaborato
PSM1 - Carta di trasposizione della Fattibilità Geologica sulla Classificazione Urbanistica del territorio Comunale

Gruppo di lavoro:
Progettista:
Arch. Angelo Chiaro

Collaboratori:
Arch. Tatiana Fondacaro
Pianificatore terr. Fabiana Nasso

Legenda Scala 1:5.000

- Classificazione del territorio**
- TU - Territorio Urbanizzato
 - TDU - Territorio Urbanizzabile
 - TAF - Territorio Agricolo - Forestale
 - TTV - Ambito di tutela del verde

- Aree di interesse specifico**
- Arena ed area attrezzata
 - Area dedicata alla Sport
 - Ampliamento Area dedicata allo Sport
 - Stazione Osservatorio Naturale
 - Isola Ecologica

- Ampliamento Cimitero**
- Fascia di rispetto
 - Nuovo perimetro cimitero
 - Esistente
 - Parcheggi di previsione
 - Ampliamento
 - Viabilità

- Aree regolamentate da altra pianificazione**
- Piano Comunale di Spiaggia (PCS)
 - Piano Regolatore del Porto di Gioia Tauro
 - Area ASI
 - Comuni della Provincia di Reggio Calabria

- Classi di fattibilità geologica**
- Classe_I - Fattibilità senza particolari limitazioni
 - Classe_II - Fattibilità con modeste limitazioni
 - Classe_III - Fattibilità con consistenti limitazioni
 - Classe_IV - Fattibilità con gravi limitazioni

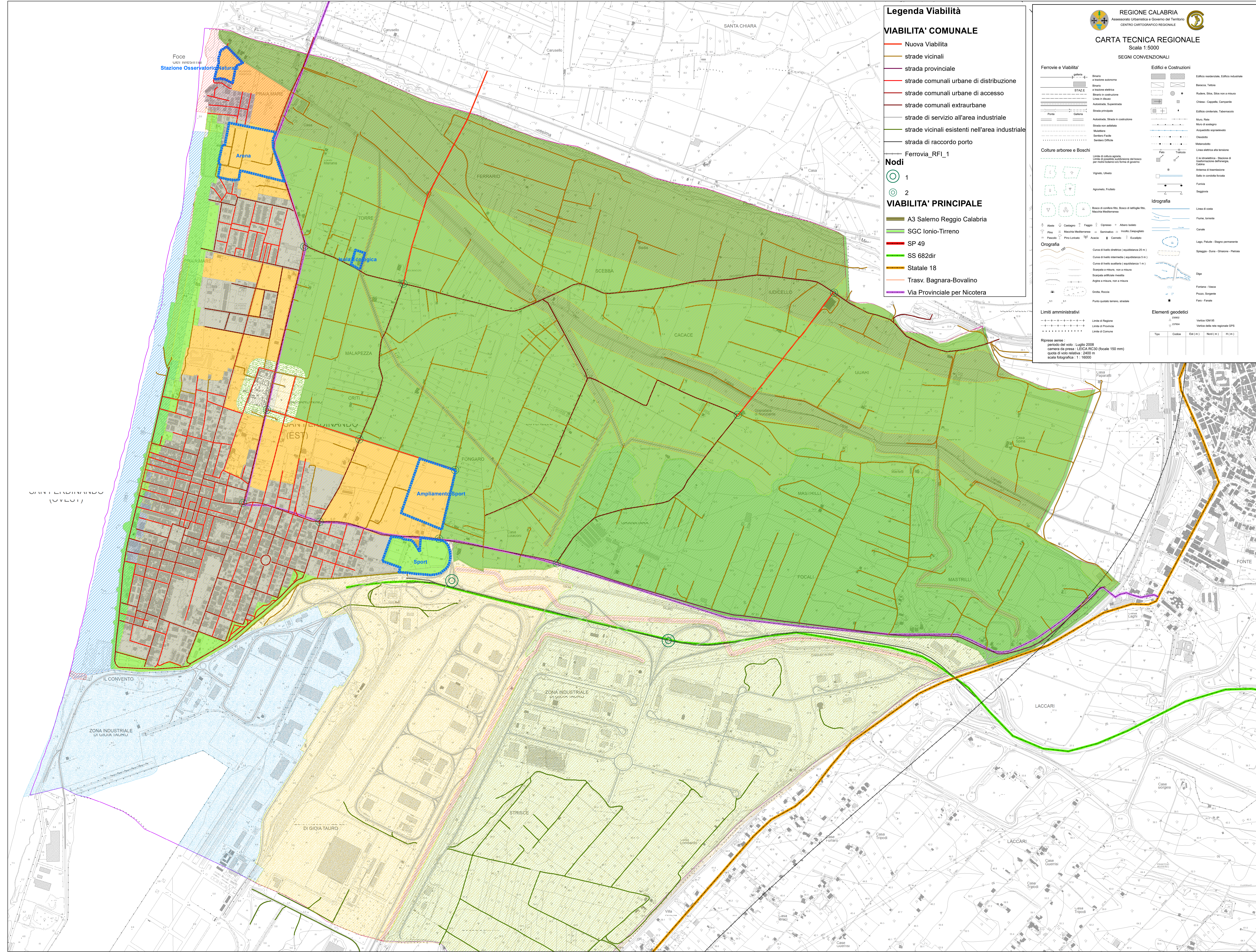
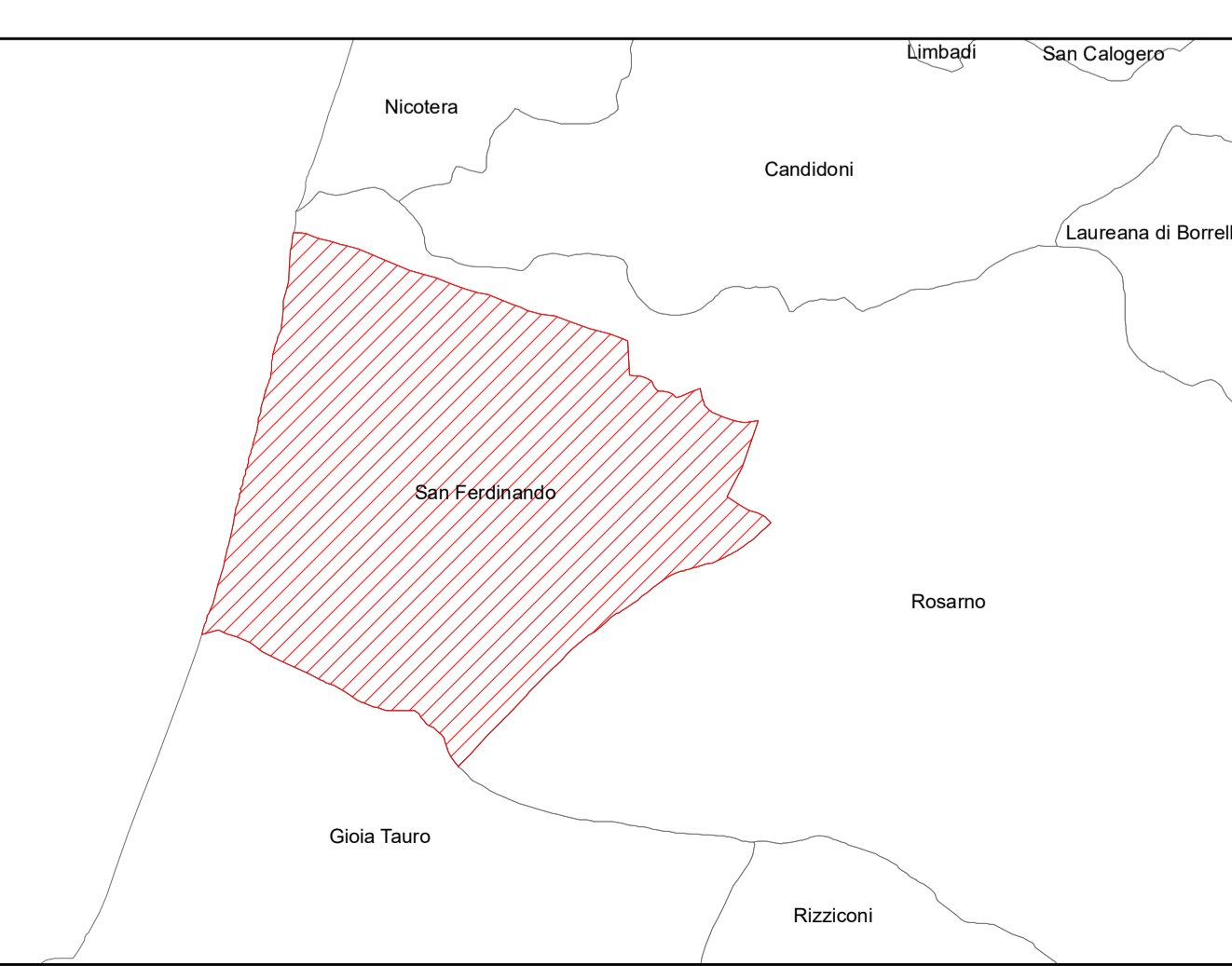
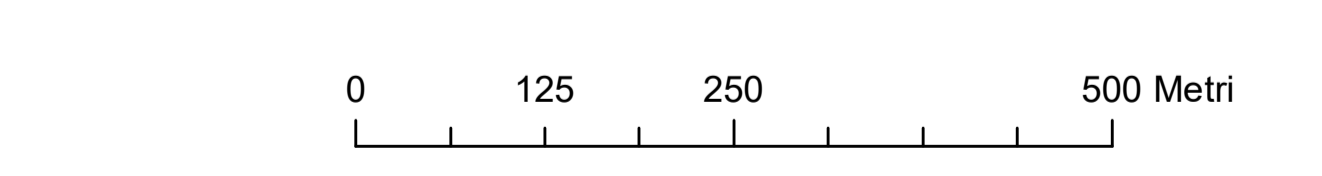

Legenda Viabilità

VIABILITA' COMUNALE

- Nuova Viabilità
- strade vicinali
- strada provinciale
- strade comunali urbane di distribuzione
- strade comunali urbane di accesso
- strade comunali extraurbane
- strade di servizio all'area industriale
- strade vicinali esistenti nell'area industriale
- strada di raccordo porto
- Ferrovia_RFL_1

Nodi

- 1
- 2

VIABILITA' PRINCIPALE

- A3 Salerno Reggio Calabria
- SGC Ionio-Tirreno
- SP 49
- SS 682dir
- Statale 18
- Trasv. Bagnara-Bovalino
- Via Provinciale per Nicotera

REGIONE CALABRIA
Assessorato Urbanistica e Governo del Territorio
CENTRO CARTOGRAFICO REGIONALE

CARTA TECNICA REGIONALE
Scala 1:5000

SEGNI CONVENZIONALI

Ferrovie e Viabilità'

- Strada a tracciato autonomo
- Strada elettrica
- Strada in costruzione
- Asse stradale Superstrada
- Strada principale
- Autostada, Strada in costruzione
- Strada non asfaltata
- Mazzetta
- Servizio Fidej
- Servizio Officiale

Culture arboree e Boschi

- Linee di cultura aperte
- Linee di cultura chiuse
- Vigneti, Libero
- Agugliati, Puntato
- Bosco di conifere fidei
- Bosco di latifoglie fidei
- Macchio Macchietone
- Abete
- Castagno
- Faggio
- Cipresso
- Albero isolato
- Macchia Mediterranea
- Samburo
- Incolto Compaginato
- Prato Lucido
- Acacia
- Carroccio
- Eucalipto

Orografia

- Canne di livello direttivo (equidistanza 20 m)
- Canne di livello intermedio (equidistanza 5 m)
- Canne di livello ausiliario (equidistanza 1 m)
- Scarpata a misura, non a misura
- Scarpata artificiale a misura
- Alture a misura, non a misura
- Gratta, Rocca
- Punto-quota terreno, strada

Limiti amministrativi

- Linea di Regione
- Linea di Provincia
- Linea di Comune

Elementi geodetici

- 23002
- 23004
- Vertice IGM 95
- Vertice della rete regionale GPS

| Tipo | Codice | Est (m) | Nord (m) | H (m) |
|------|--------|---------|----------|-------|
| | | | | |

Riprese aeree - periodo del volo - Luglio 2008
camera da presa - LEICA RIC30 (focale 150 mm)
quota di volo relativa - 2400 m
scala fotografica - 1 : 16000