

TIPOLOGIA: CHIOSCO
LOTTO m 12 X m 12 [CH1]

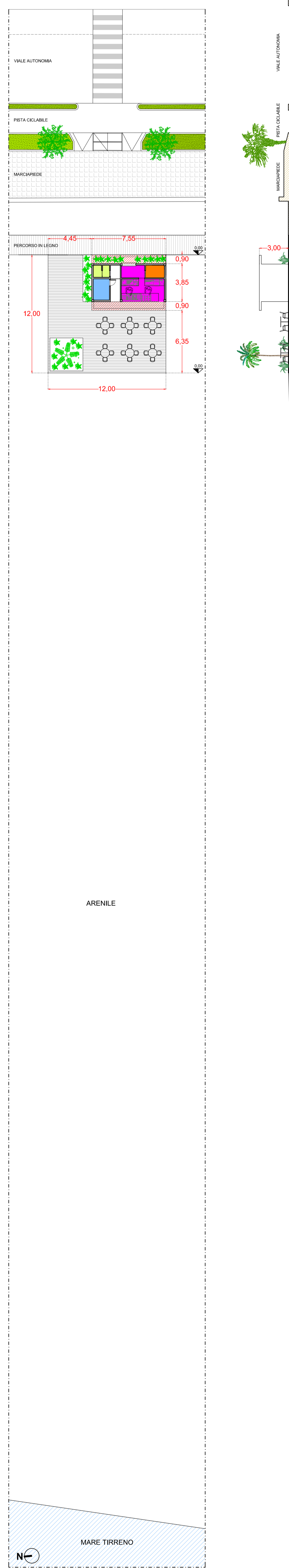

- SERVIZI IGIENICI PER IL PUBBLICO
- SERVIZI IGIENICI PER IL PERSONALE
- DEPOSITO
- BAR
- AREA OMBREGGIATA
- PAVIMENTAZIONE

CALCOLO DELLO SVILUPPO DELLE COPERTURE
 SUPERFICIE LOTTO: mq 144,00
 INDICE DI COPERTURA: 25%
 SUPERFICIE COPERTA MAX CONSENTITA: mq 36,00

DATI DI PROGETTO:
 SUPERFICIE COPERTA: mq 29,00
 SUPERFICIE OMBREGGIATA: mq 13,50 (da calcolare al 50%) => mq 6,75
 TOTALE SUPERFICIE COPERTA DI PROGETTO: mq 29,00 + mq 6,75 = mq 35,75
 mq 35,75 < mq 36,00

TIPOLOGIA: STABILIMENTO BALNEARE
LOTTO m 68,60 x m 30 [SB8]

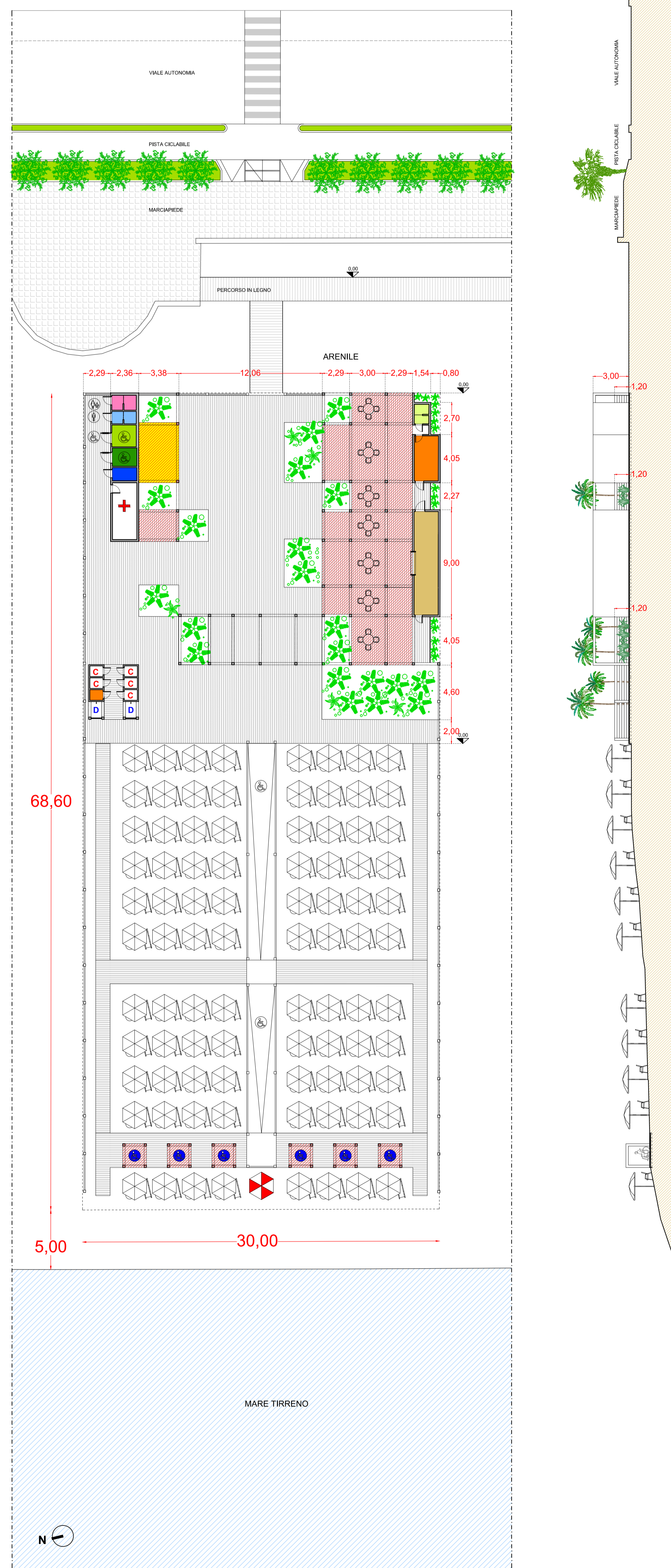

- SERVIZI IGIENICI PER IL PUBBLICO UOMO
- SERVIZI IGIENICI PER IL PUBBLICO DONNA
- SERVIZI IGIENICI PER IL PUBBLICO DISABILI
- SPOGLIATOIO (DISABILI)
- CABINA BAGNINO
- ACCOGLIENZA INFO POINT (AREA OMBREGGIATA)
- DEPOSITO
- SERVIZI IGIENICI PER IL PERSONALE
- CUCINA/BAR
- + INFERMERIA
- AREA OMBREGGIATA
- PAVIMENTAZIONE
- VERDE
- POSA TAVOLI E SEDE
- CABINA
- DOCCIA
- OMBRELLONE
- + POSTAZIONE BAGNINO
- POSTAZIONE OMBREGGIATA DEDICATA ALLE PERSONE CON DISABILITÀ

CALCOLO DELLO SVILUPPO DELLE COPERTURE
 SUPERFICIE LOTTO: mq 2.058,00
 INDICE DI COPERTURA: 10%
 SUPERFICIE COPERTA MAX CONSENTITA: mq 205,80

DATI DI PROGETTO:
 SUPERFICIE COPERTA: mq 72,40
 SUPERFICIE OMBREGGIATA: mq 203,20 (da calcolare al 50%) => mq 101,20
 TOTALE SUPERFICIE COPERTA DI PROGETTO: mq 72,40 + mq 101,20 = mq 173,60
 mq 173,60 < mq 205,80



COMUNE DI SAN FERDINANDO
 Piazza Generale Nunziante, 1
 89026 - San Ferdinando
 Città Metropolitana di Reggio Calabria
 Codice Fiscale: 83002640804
 www.comune.sanferdinando.it
 Tel.: 0968 761411
 Fax: 0968 7614105
 p.a.s. - p.08008.sanferdinando@asmpc.com

LOCALIZZAZIONE

ITALIA	CALABRIA	CITTÀ METROPOLITANA DI REGGIO CALABRIA	COMUNE DI SAN FERDINANDO
--------	----------	--	--------------------------

P.C.S. PIANO COMUNALE DI SPIAGGIA
 L. R. 17/2005 e s. m. l. e del L. U. R. n. 19/2002 e s. m. l.
 Testo integrato al Piano di sviluppo urbanistico comunale
 Norme per l'attuazione delle attività amministrative nelle aree del "Dorso mare" approvate con deliberazione del Consiglio Regionale della Calabria n° 101 del 12 giugno 2007

OGGETTO DELL'LABORATO
TIPOLOGIA INSEDIATIVA

SCALA ELABORATO: **1:200** CODICE ELABORATO: **P08**

SINAGGO: **Dott. Andrea TRIPODI**

ASSESSORE: **Dott. Gianluca GAETANO**

RESPONSABILE DELL'AREA TECNICA
 RESPONSABILE UNICO DEL PROCEDIMENTO
Ing. Ferdinando LARUFFA

DATI PROGETTISTI
Arch. Beatrice BRUZZI
Arch. Carlo STALTERI

REGOLATO
Dott. Amato PAGLIARO

VERSIONE	DATA	OGGETTO	TECNICO RICARICATO
01	1 OTTOBRE 2018	PRIMA STESURA	RESPONSABILE DELL'AREA URBANISTICA PRO-TEMPORIS
02	LUGLIO 2019	SECONDA STESURA	ARCH. BEATRICE BRUZZI, CARLO STALTERI

Questo elaborato è di proprietà dell'Amministrazione Comunale del Comune di San Ferdinando.
 Qualora venisse utilizzato per scopi diversi da quelli per i quali è stato elaborato, è vietata espressamente la ristampa o l'uso non autorizzato.
 UFFICIO TECNICO - COMUNE DI SAN FERDINANDO
 Piazza Generale Nunziante, 1 - 89026 - San Ferdinando (Reggio Calabria) - P.08 - Tel. 0968 761411