COMUNE DI SAN FERDINANDO

Piazza Generale Nunziante, 1
89026 - San Ferdinando
Città Metropolitana di Reggio Calabria
Codice Fiscale 82002040804
www.comune.sanferdinando.rc.it
Tel : 0966 7614111
fax : 0966 7614105
p.e.c.: protocollo.sanferdinando@asmepec.it

LOCALIZZAZIONE			
ITALIA	CALABRIA	CITTA' METROPOLITANA DI REGGIO CALABRIA	COMUNE DI SAN FERDINANDO

AGGIORNATO SECONDO LE PRESCRIZIONI RICEVUTE DURANTE LA CONFERENZA DEI SERVIZI E LE INDICAZIONI DELLA NOTA prot.0108631 DEL 09/03/2021 DEL DIPARTIMENTO AMBIENTE E TERRITORIO DELLA REGIONE CALABRIA SETTORE N.4 NELL'AMBITO DELLA VALUTAZIONE PRELIMINARE DI ASSOGGETTABILITA' A V.A.S.

P.C.S.

PIANO COMUNALE DI SPIAGGIA

L. R. 17/2005 e s. m. i. e della L. U. R. n. 19/2002 e s. m. i.

Testo adeguato al Piano di Indirizzo Regionale concernente
Norme per l'esercizio della delega di funzioni amministrative sulle aree del Demanio marittimo"
approvato con deliberazione del Consiglio Regionale della Calabria n° 147 del 12 giugno 2007.

OGGETTO DELL'ELABORATO
AMBITI

SCALA ELABORATO	CODICE ELABORATO
1:5.000	P01

SINDACO
Dott. Andrea TRIPODI

ASSESSORE
Dott. Gianluca GAETANO

RESPONSABILE DELL'AREA TECNICA
RESPONSABILE UNICO DEL PROCEDIMENTO
Ing. Ferdinando LARUFFA

FIRMA

DATI PROGETTISTI

Arch. Beatrice BRUZZI'

Arch. Carlo STALTERI

GEOLOGO:
Dott. Amato PAGLIARO

TIMBRI E FIRME

VERSIONE	DATA	OGGETTO	TECNICO INCARICATO
01	OTTOBRE 2018	PRIMA STESURA	RESPONSABILE DELL'AREA URBANISTICA PRO-TEMPORE
02	LUGLIO 2020	SECONDA STESURA	ARCH. BEATRICE BRUZZI' - ARCH. CARLO STALTERI

Questo elaborato e' di proprieta' dell'AMMINISTRAZIONE COMUNALE DEL COMUNE DI SAN FERDINANDO,
perciò qualsiasi divulgazione o riproduzione anche parziale deve essere espressamente autorizzata da
UFFICIO TECNICO - COMUNE DI SAN FERDINANDO
Piazza Generale Nunziante, 1 - 89026 - San Ferdinando Cittar (RC) - www.comune.sanferdinando.rc.it - Tell : 0966 7614111

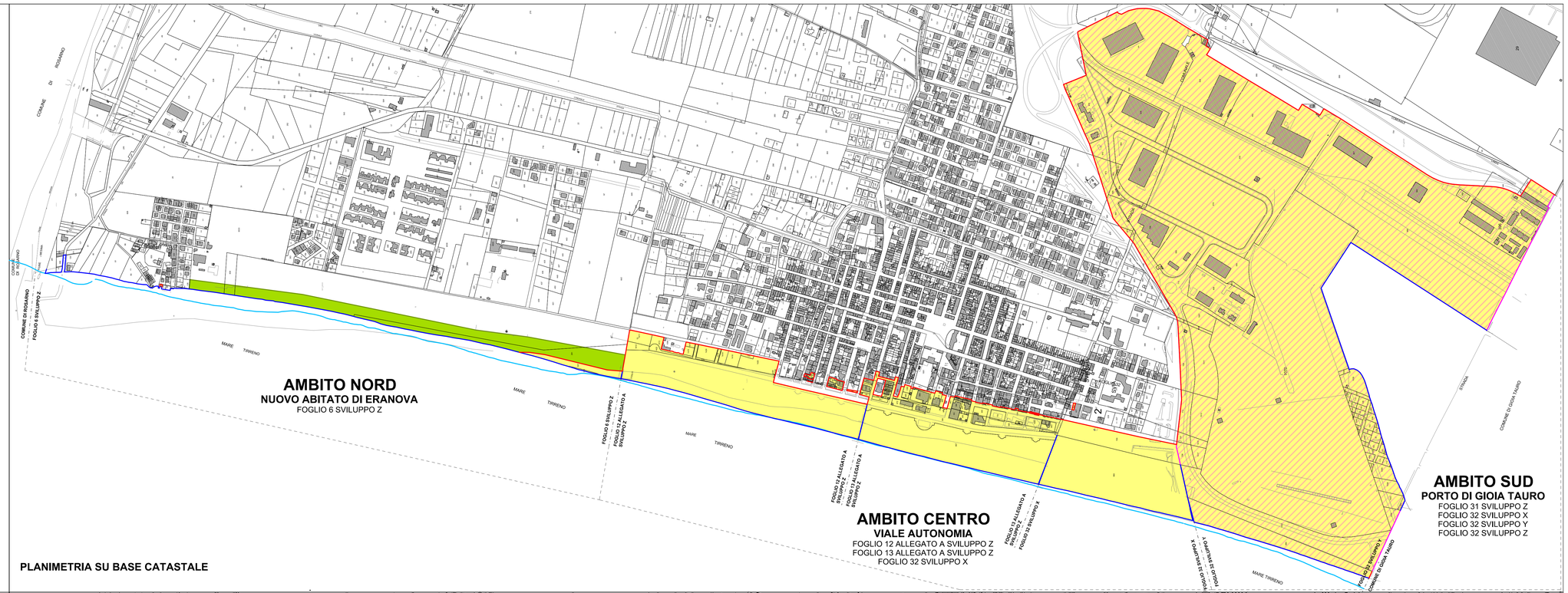

PLANIMETRIA SU BASE CATASTALE

LEGENDA

- DIVIDENTE DEMANIALE - SID
- LINEA DI COSTA - SID
- LINEA DI RIVA - C.T.R.

- PARTICELLA CATASTALE DEMANIALE
- PORZIONE DI PARTICELLE CATASTALI INTESTATE AL DEMANIO DELLO STATO (FUORI S.I.D.) OGGETTO DI RIPERIMETRAZIONE SECONDO LE INDICAZIONI DELLA SENTENZA N.370/2008 DELLA CORTE COSTITUZIONALE

PORTO GIOIA TAURO

- AMBITO PORTUALE REGOLAMENTATO DAL PIANO REGOLATORE TERRITORIALE DEL PORTO DI GIOIA TAURO

N

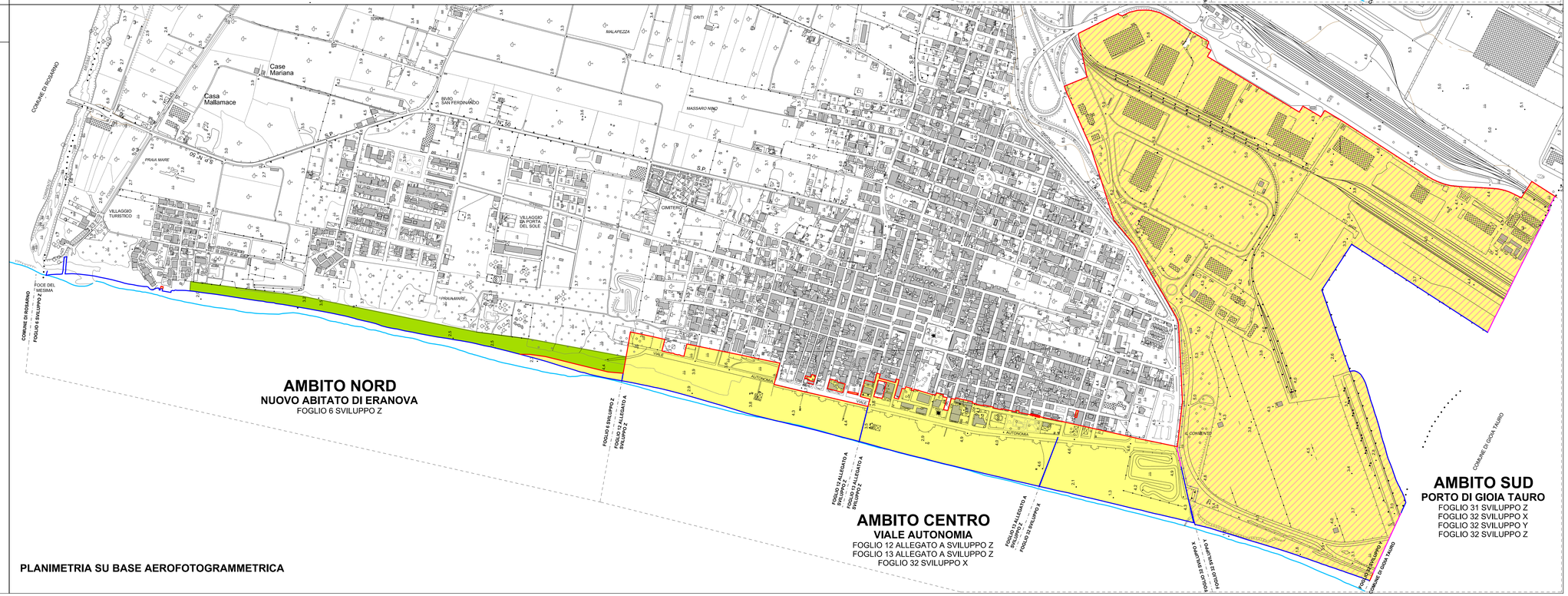

PLANIMETRIA SU BASE AEROFOTOGRAMMETRICA