



COMUNE DI SAN BASILE

BASHKIA E SHËN VASILIT

(Prov. di Cosenza)

87010 Comune San Basile (CS) - Piazza Paolo Bellizzi, 2 C.F./P.I. 00362320780

OGGETTO:

"LAB-CENTER" Realizzazione di Galleria dell'Artigianato Territoriale, Laboratori Artigianali (CORPO A) e Residenza Attiva (CORPO B), con opere di recupero e manutenzione per due fabbricati siti nel Comune di San Basile (CS).

ELENCO ELABORATI:

- TAV.00 - Relazione tecnica illustrativa
- TAV.01 - Relazione tecnica ambientale
- TAV.02 - Inquadramento
- TAV.03 - Grafici stato di fatto
- TAV.04 - Grafici di Progetto
- TAV.05 - Elenco prezzi
- TAV.06 - Computo metrico
- TAV.07 - Stima dei lavori
- TAV.08 - Costi della Sicurezza
- TAV.09 - Cronoprogramma dei lavori
- TAV.10 - Piano di sicurezza e coordinamento
- TAV.11 - Fascicolo informativo sull'opera
- TAV.12 - Capitolato speciale d'appalto
- TAV.13 - Impianto elettrico
- TAV.14 - Piano di manutenzione impianto elettrico
- TAV.15 - Impianti meccanici
- TAV.16 - Viste 3D e fotoinserimenti
- TAV.17 - Documentazione fotografica
- TAV.18 - Particolari costruttivi
- TAV.19 - Relazione sui materiali e inerti
- TAV.20 - Piano di manutenzione
- TAV.21 - Relazione Geotecnica
- TAV.22 - Relazione sulle fondazioni
- TAV.23 - Relazione di calcolo
- TAV.24 - Fascicolo di calcolo
- TAV.25 - Carpenteria esecutiva e particolari
- TAV.26 - Relazione sulla pericolosità sismica
- TAV.27 - Relazione geologica
- TAV.28 - Modello geologico e geotecnico

TAV. 09

CRONOPROGRAMMA DEI LAVORI

IL RESPONSABILE DEL PROCEDIMENTO
Geom. Giuseppe PALAZZO



IL PROGETTISTA
(CAPOGRUPPO)

Arch. Vincenzo Quartarolo



Progettisti Arch. Vincenzo Quartarolo (capogruppo), Arch. Nicola Di Dato, Arch. Giuseppe Di Costanzo,
Arch. Maria Wancolle, Arch. Gabriele D'Angelo, Geom. Vincenzo Bellizzi

Comune di SAN BASILE

Provincia di COSENZA

CRONOPROGRAMMA

OGGETTO: Progetto "LAB CENTER" in San Basile-Galleria dell'Artigianato
Territoriale "CORPO A" e Residenza Attiva "CORPO B".-

COMMITTENTE: COMUNE DI SAN BASILE

San Basile, 14/11/2013

Il Tecnico

(ARCH. VINCENZO QUARTAROLO)

Vincenzo Quartarolo



Studio Tecnico Arch. Vincenzo Quartarolo
Via Cilea snc 87010 San Basile (Cosenza)

febbraio 2014														marzo 2014																													
22	23	24	25	26	27	28	29	30	31	01	02	03	04	05	06	07	08	09	10	11	12	13	14	15	16	17	01	02	03	04	05	06	07	08	09	10	11	12	13	14	15	16	17



aprile 2014														maggio 2014																												
01	02	03	04	05	06	07	08	09	10	11	12	13	14	15	16	17	18	19	20	21	22	23	24	25	26	27	28	29	30	01	02	03	04	05	06	07	08	09	10	11	12	13

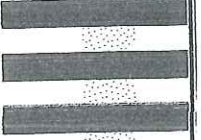
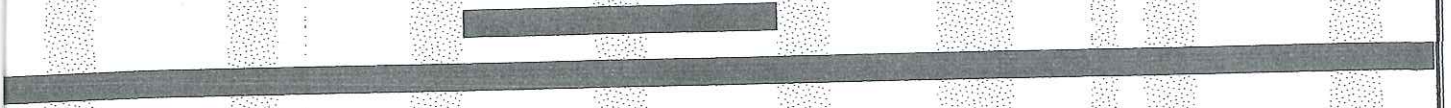

agosto 2014 settembre 2014

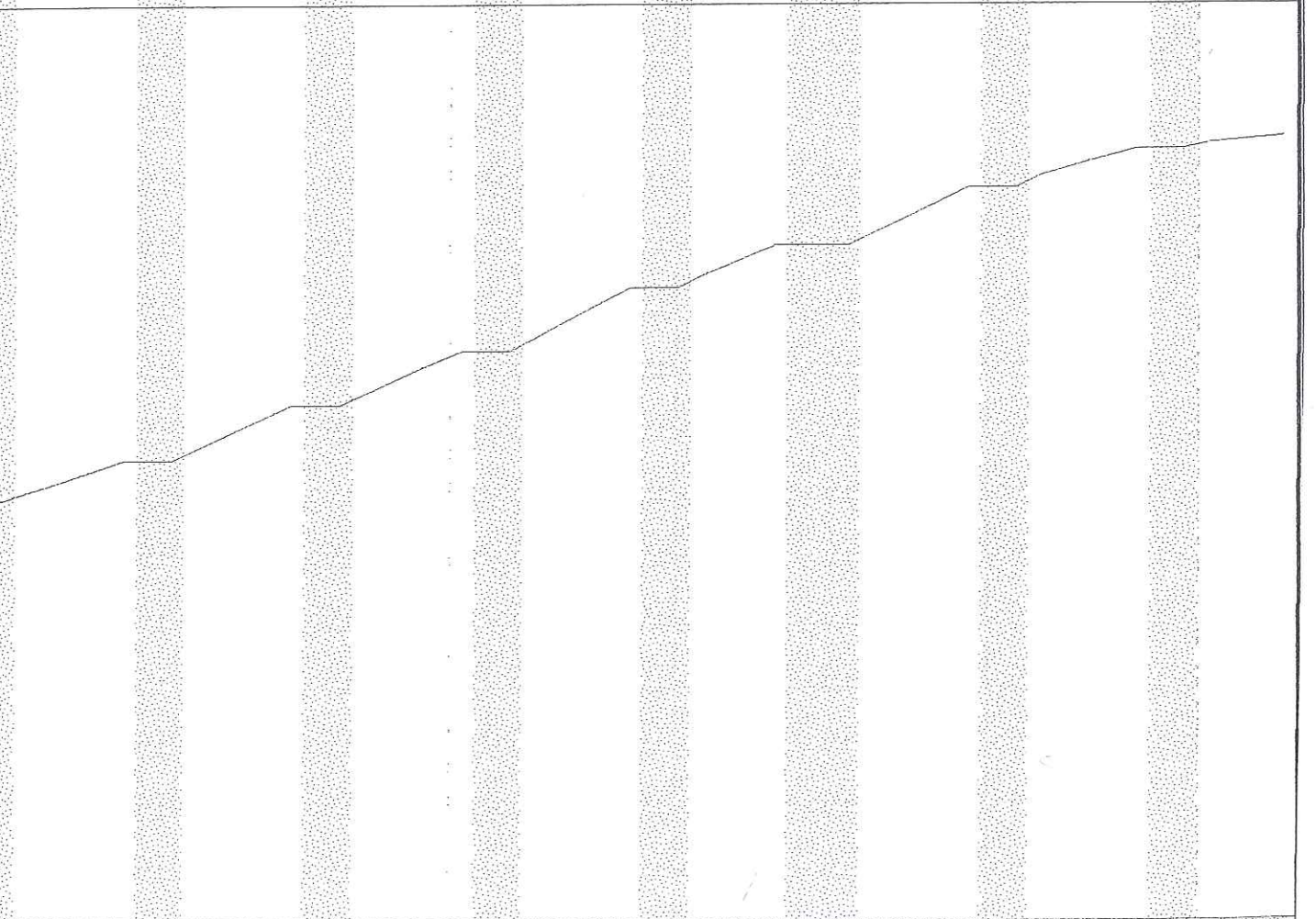
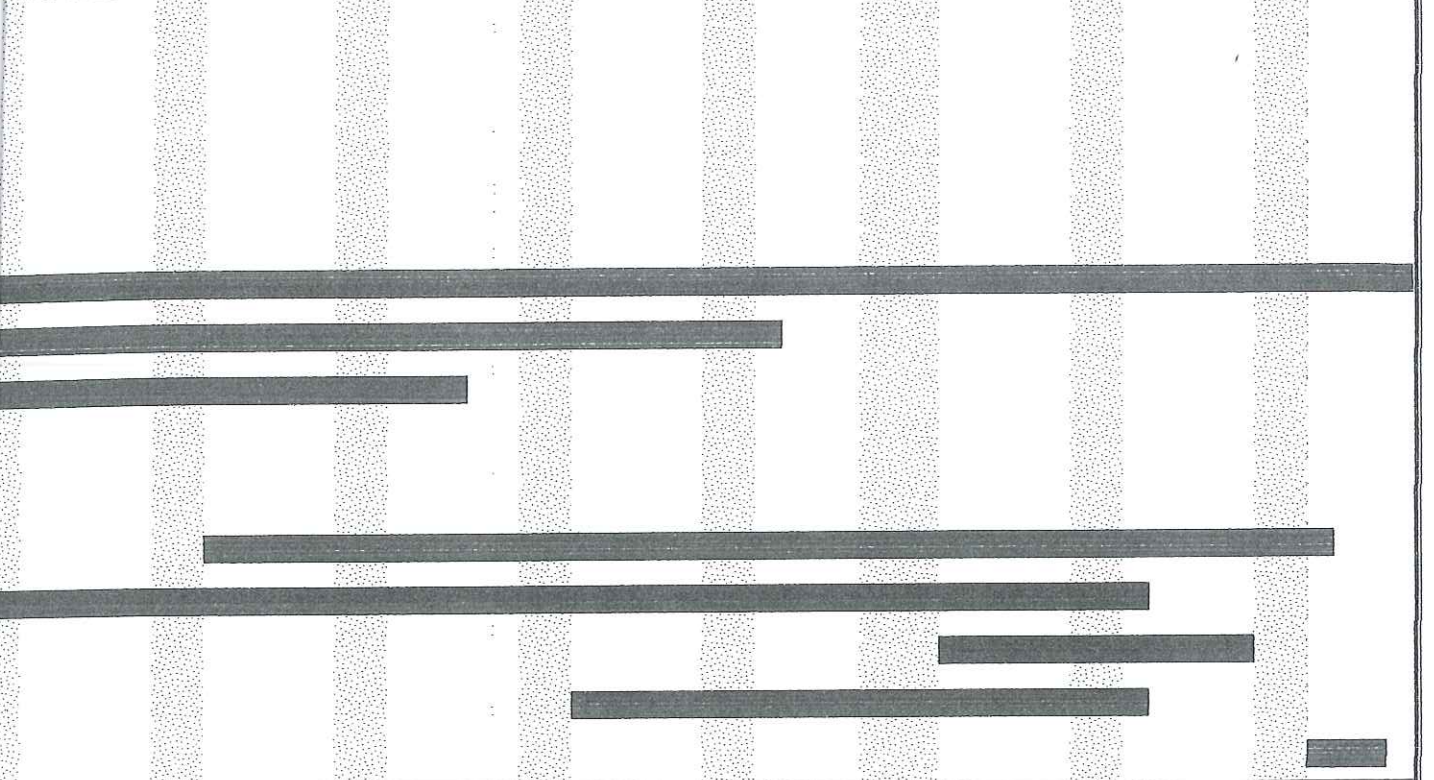

ottobre 2014

8 09 10 11 12 13 14 15 16 17 18 19 20 21 22 23 24 25 26 27 28 29 30 01 02 03 04 05 06 07 08 09 10 11 12 13 14 15 16 17 18 19 20 21 22 23 24 25 26 27 28 29 30 31

Comune di SAN BASILE

Provincia di COSENZA

Tabella Attività

OGGETTO: Progetto "LAB CENTER" in San Basile-Galleria dell'Artigianato Territoriale "CORPO A" e Residenza Attiva "CORPO B".-

COMMITTENTE: COMUNE DI SAN BASILE

San Basile, 14/11/2013

Il Tecnico

(ARCH: VINCENZO QUARTAROLO)

Vincenzo Quartarolo



Studio Tecnico Arch. Vincenzo Quartarolo
Via Cilea snc 87010 San Basile (Cosenza)

ATTIVITA'	PREVISTO		Inizio	Fine	GIORNI	
	euro	(%)			Lav.	Tot.
Avvio di cantiere	0,00	0,00	06/01/2014	13/01/2014	5	8
SECUREZZA	7'515,83	2,16	11/01/2014	21/01/2014	7	11
DEMOLIZIONI	4'926,35	1,42	20/01/2014	14/02/2014	20	26
CAVI E TRASPORTI A DISCARICA	1'697,22	0,49	07/04/2014	18/04/2014	10	12
OPERE STRUTTURALI	74'632,58	21,44	10/02/2014	18/06/2014	90	129
OPERE RIVESTIMENTI STRUTTURALI	55'466,00	15,94	17/06/2014	09/09/2014	60	85
OPERE MURARIE	48'723,94	14,00	17/06/2014	11/08/2014	40	56
IMPIANTO ELETTRICO	30'883,62	8,87	07/05/2014	30/07/2014	60	85
IMPIANTO IDRICO	3'422,25	0,98	07/05/2014	27/05/2014	15	21
Impianti ANTINCENDIO	9'259,97	2,66	07/05/2014	27/05/2014	15	21
PAVIMENTAZIONI E RIVESTIMENTI	39'734,80	11,42	21/07/2014	01/09/2014	30	43
OPERE DI RIFINITURA	46'582,15	13,38	16/06/2014	25/08/2014	50	71
INSTALLAZIONE ESTERNA	7'973,92	2,29	18/08/2014	29/08/2014	10	12
ARREDI INTERNI	17'253,95	4,96	04/08/2014	25/08/2014	15	22
Smontaggio del Cantiere	0,00	0,00	01/09/2014	03/09/2014	3	3

San Basile, 14/11/2013

il Tecnico
ARCH: VINCENZO QUARTAROLO

Vincenzo Quartarolo



Comune di SAN BASILE

Provincia di COSENZA

Tabella Date e Importi

OGGETTO: Progetto "LAB CENTER" in San Basile-Galleria dell'Artigianato Territoriale "CORPO A" e Residenza Attiva "CORPO B".-

COMMITTENTE: COMUNE DI SAN BASILE

San Basile, 14/11/2013

Il Tecnico
(ARCH. VINCENZO QUARTAROLO)

Vincenzo Quartarolo



Studio Tecnico Arch. Vincenzo Quartarolo
Via Cilea snc 87010 San Basile (Cosenza)

DATA	IMPORTI PREVISTI		
	Parziale euro	Progressivo euro	(%)
01/2014	1'073,69	1'073,69	0,31
01/2014	1'073,69	2'147,38	0,62
01/2014	1'073,69	3'221,07	0,93
01/2014	1'073,69	4'294,76	1,23
01/2014	1'073,69	5'368,45	1,54
01/2014	1'320,01	6'688,46	1,92
01/2014	1'320,01	8'008,47	2,30
01/2014	246,32	8'254,78	2,37
01/2014	246,32	8'501,10	2,44
01/2014	246,32	8'747,42	2,51
01/2014	246,32	8'993,73	2,58
01/2014	246,32	9'240,05	2,65
01/2014	246,32	9'486,37	2,73
01/2014	246,32	9'732,69	2,80
01/2014	246,32	9'979,00	2,87
02/2014	246,32	10'225,32	2,94
02/2014	246,32	10'471,64	3,01
02/2014	246,32	10'717,96	3,08
02/2014	246,32	10'964,27	3,15
02/2014	246,32	11'210,59	3,22
02/2014	1'075,57	12'286,16	3,53
02/2014	1'075,57	13'361,73	3,84
02/2014	1'075,57	14'437,30	4,15
02/2014	1'075,57	15'512,87	4,46
02/2014	1'075,57	16'588,43	4,77
02/2014	829,25	17'417,69	5,00
02/2014	829,25	18'246,94	5,24
02/2014	829,25	19'076,19	5,48
02/2014	829,25	19'905,44	5,72
02/2014	829,25	20'734,69	5,96
02/2014	829,25	21'563,94	6,20
02/2014	829,25	22'393,19	6,43
02/2014	829,25	23'222,44	6,67
02/2014	829,25	24'051,69	6,91
02/2014	829,25	24'880,94	7,15
03/2014	829,25	25'710,19	7,39
03/2014	829,25	26'539,45	7,62
03/2014	829,25	27'368,70	7,86
03/2014	829,25	28'197,95	8,10
03/2014	829,25	29'027,20	8,34
03/2014	829,25	29'856,45	8,58
03/2014	829,25	30'685,70	8,82
03/2014	829,25	31'514,95	9,05
03/2014	829,25	32'344,20	9,29
03/2014	829,25	33'173,45	9,53
03/2014	829,25	34'002,70	9,77
03/2014	829,25	34'831,95	10,01
03/2014	829,25	35'661,20	10,25
03/2014	829,25	36'490,46	10,48
03/2014	829,25	37'319,71	10,72
03/2014	829,25	38'148,96	10,96
03/2014	829,25	38'978,21	11,20
03/2014	829,25	39'807,46	11,44
03/2014	829,25	40'636,71	11,67
03/2014	829,25	41'465,96	11,91
03/2014	829,25	42'295,21	12,15
04/2014	829,25	43'124,46	12,39
04/2014	829,25	43'953,71	12,63
04/2014	829,25	44'782,96	12,87
04/2014	829,25	45'612,22	13,10
04/2014	998,97	46'611,19	13,39
04/2014	998,97	47'610,16	13,68
04/2014	998,97	48'609,13	13,97
04/2014	998,97	49'608,11	14,25
04/2014	998,97	50'607,08	14,54
04/2014	998,97	51'606,05	14,83
04/2014	998,97	52'605,03	15,11
04/2014	998,97	53'604,00	15,40
04/2014	998,97	54'602,97	15,69
04/2014	998,97	55'601,94	15,97

DATA	IMPORTI PREVISTI		
	Parziale euro	Progressivo euro	(%)
01/04/2014	829,25	56'431,20	16,21
02/04/2014	829,25	57'260,45	16,45
03/04/2014	829,25	58'089,70	16,69
04/04/2014	829,25	58'918,95	16,93
05/04/2014	829,25	59'748,20	17,17
06/04/2014	829,25	60'577,45	17,40
07/04/2014	829,25	61'406,70	17,64
08/04/2014	829,25	62'235,95	17,88
09/04/2014	829,25	63'065,20	18,12
10/04/2014	829,25	63'894,45	18,36
11/04/2014	2'189,46	66'083,91	18,99
12/04/2014	2'189,46	68'273,37	19,61
13/04/2014	2'189,46	70'462,83	20,24
14/04/2014	2'189,46	72'652,29	20,87
15/04/2014	2'189,46	74'841,75	21,50
16/04/2014	2'189,46	77'031,21	22,13
17/04/2014	2'189,46	79'220,67	22,76
18/04/2014	2'189,46	81'410,13	23,39
19/04/2014	2'189,46	83'599,59	24,02
20/04/2014	2'189,46	85'789,05	24,65
21/04/2014	2'189,46	87'978,50	25,28
22/04/2014	2'189,46	90'167,96	25,90
23/04/2014	2'189,46	92'357,42	26,53
24/04/2014	2'189,46	94'546,88	27,16
25/04/2014	2'189,46	96'736,34	27,79
26/04/2014	1'343,98	98'080,32	28,18
27/04/2014	1'343,98	99'424,30	28,56
28/04/2014	1'343,98	100'768,28	28,95
29/04/2014	1'343,98	102'112,25	29,34
30/04/2014	1'343,98	103'456,23	29,72
01/05/2014	1'343,98	104'800,21	30,11
02/05/2014	1'343,98	106'144,19	30,49
03/05/2014	1'343,98	107'488,16	30,88
04/05/2014	1'343,98	108'832,14	31,27
05/05/2014	1'343,98	110'176,12	31,65
06/05/2014	1'343,98	111'520,10	32,04
07/05/2014	1'343,98	112'864,08	32,43
08/05/2014	2'275,62	115'139,70	33,08
09/05/2014	4'418,15	119'557,85	34,35
10/05/2014	4'418,15	123'976,00	35,62
11/05/2014	3'588,90	127'564,90	36,65
12/05/2014	3'588,90	131'153,81	37,68
13/05/2014	3'588,90	134'742,71	38,71
14/05/2014	3'588,90	138'331,61	39,74
15/05/2014	3'588,90	141'920,51	40,77
16/05/2014	3'588,90	145'509,41	41,80
17/05/2014	3'588,90	149'098,32	42,84
18/05/2014	3'588,90	152'687,22	43,87
19/05/2014	3'588,90	156'276,12	44,90
20/05/2014	3'588,90	159'865,02	45,93
21/05/2014	3'588,90	163'453,92	46,96
22/05/2014	3'588,90	167'042,82	47,99
23/05/2014	3'588,90	170'631,73	49,02
24/05/2014	3'588,90	174'220,63	50,05
25/05/2014	3'588,90	177'809,53	51,08
26/05/2014	3'588,90	181'398,43	52,12
27/05/2014	3'588,90	184'987,33	53,15
28/05/2014	3'588,90	188'576,24	54,18
29/05/2014	3'588,90	192'165,14	55,21
30/05/2014	3'588,90	195'754,04	56,24
01/06/2014	3'588,90	199'342,94	57,27
02/06/2014	3'588,90	202'931,84	58,30
03/06/2014	4'913,40	207'845,24	59,71
04/06/2014	4'913,40	212'758,63	61,12
05/06/2014	4'913,40	217'672,03	62,54
06/06/2014	4'913,40	222'585,42	63,95
07/06/2014	4'913,40	227'498,82	65,36
08/06/2014	4'913,40	232'412,21	66,77
09/06/2014	4'913,40	237'325,61	68,18
10/06/2014	4'913,40	242'239,00	69,59

DATA	IMPORTI PREVISTI		
	Parziale euro	Progressivo euro	(%)
07/2014	4'398,67	246'637,67	70,86
08/2014	4'398,67	251'036,34	72,12
08/2014	5'548,93	256'585,27	73,72
08/2014	5'548,93	262'134,20	75,31
08/2014	5'548,93	267'683,14	76,90
08/2014	5'548,93	273'232,07	78,50
08/2014	5'548,93	278'781,00	80,09
08/2014	5'548,93	284'329,93	81,69
08/2014	4'330,83	288'660,76	82,93
08/2014	4'330,83	292'991,60	84,18
08/2014	4'330,83	297'322,43	85,42
08/2014	5'128,23	302'450,65	86,89
08/2014	5'128,23	307'578,88	88,37
08/2014	5'128,23	312'707,10	89,84
08/2014	5'128,23	317'835,33	91,31
08/2014	5'128,23	322'963,55	92,79
08/2014	5'128,23	328'091,78	94,26
08/2014	3'046,32	331'138,10	95,13
08/2014	3'046,32	334'184,42	96,01
08/2014	3'046,32	337'230,73	96,89
08/2014	3'046,32	340'277,05	97,76
08/2014	2'248,93	342'525,98	98,41
09/2014	924,43	343'450,41	98,67
09/2014	924,43	344'374,85	98,94
09/2014	924,43	345'299,28	99,20
09/2014	924,43	346'223,71	99,47
09/2014	924,43	347'148,15	99,73
09/2014	924,43	348'072,58	100,00

San Basile, 14/11/2013

il Tecnico
ARCH: VINCENZO QUARTAROLO

Vincenzo Quartarolo

