SOVRAPPOSIZIONE PCS -PAI RISCHIO IDRAULICO

1:5000

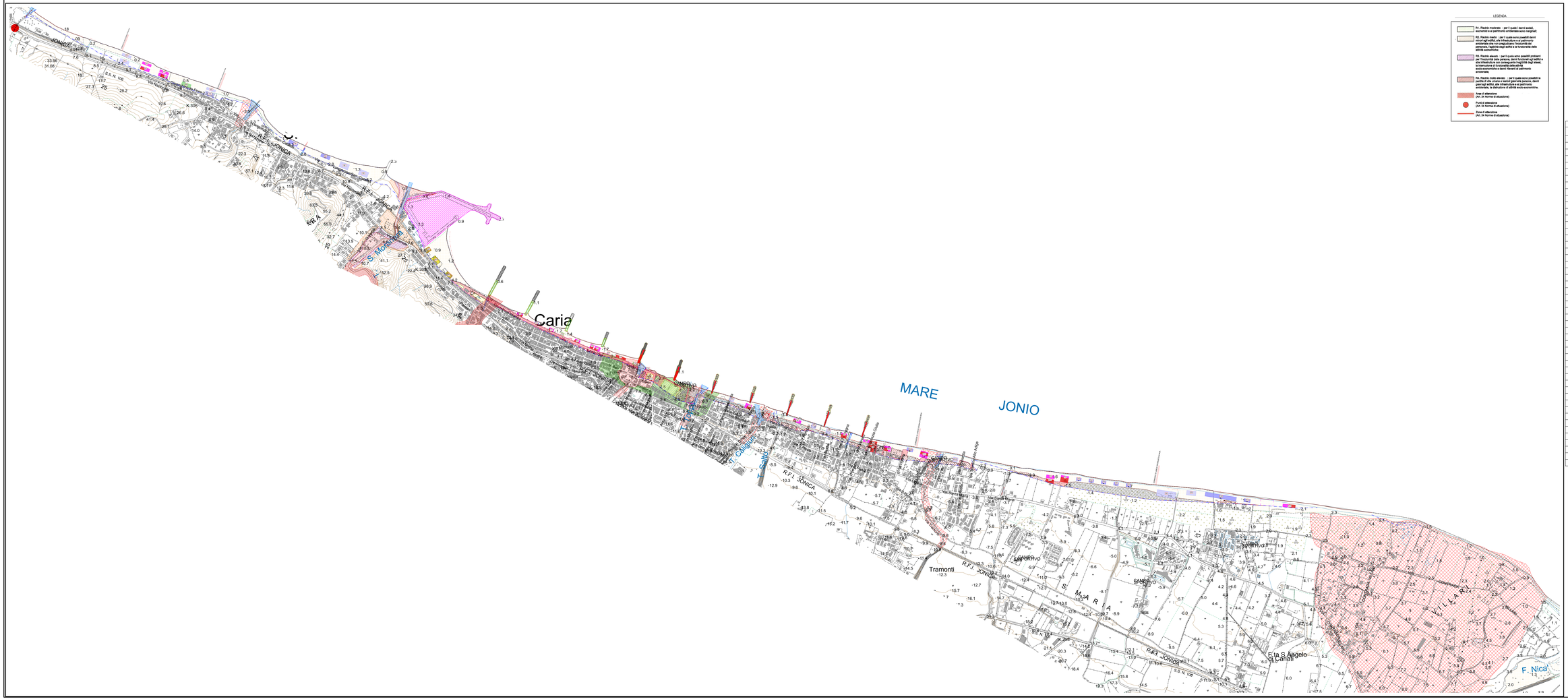
Caria
Tramonti
S. Maria
MARE
JONIO
F. Santo
F. Calagiuro
F. Nica
F.ta S. Angelo di Cariati
VILLA R.
R.F.I. JONICA
S.S. N. 106
S.R.A.
S. Mauro
SANTRIVO
SANTRIVO
SANTRIVO