

COMUNE DI BORGIA

-PROVINCIA DI CATANZARO-

-PIANO COMUNALE DI PROTEZIONE CIVILE-



Progettista: Dott. Ing. PROCOPIO Francesco

TAVOLA N.

4

CARTOGRAFIA Scala 1:25.000

Carta delle aree a rischio sul territorio Comunale

(Rischio idrogeologico, ponti e attraversamenti, rete ferroviaria.)

Delibera del Consiglio Comunale n. _____ del _____

Il Sindaco

CARTOGRAFIA I.G.M. Scala 1:25000

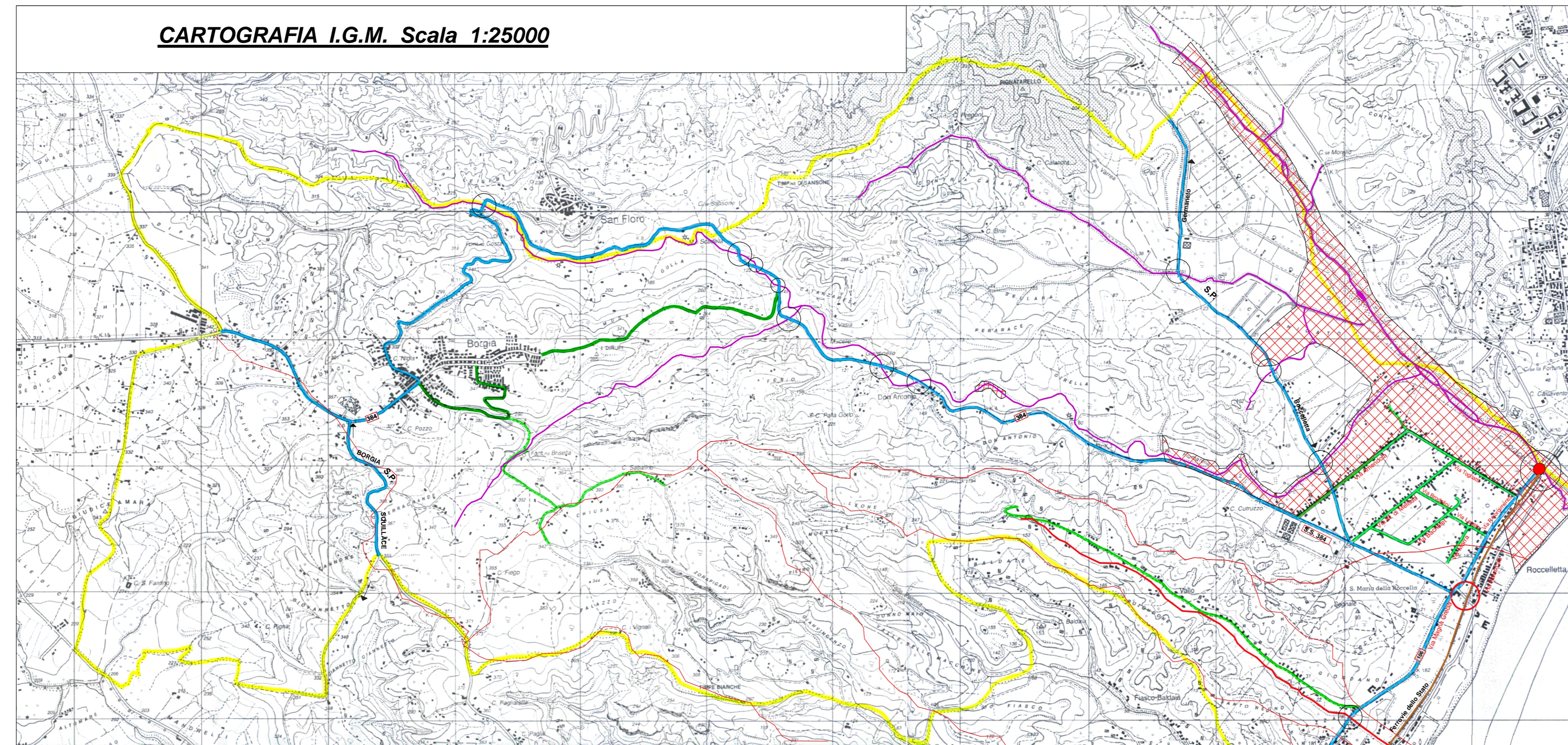

LEGENDA

- | | |
|------------------------------------|--|
| Confini Territorio Comunale | Zone di attenzione |
| Strade extraurbane | Arete di attenzione a rischio inondazione |
| Strade urbane | Rete ferroviaria |
| Corsi d'acqua | Ponti di attraversamento |
| | Passaggio a livello |

CARTA DELLE AREE A RISCHIO

LOCALIZZAZIONE DEI RISCHI E INONDAZIONI

COMUNE DI BORGIA (CZ)

CARTOGRAFIA I.G.M. Scala 1:25.000

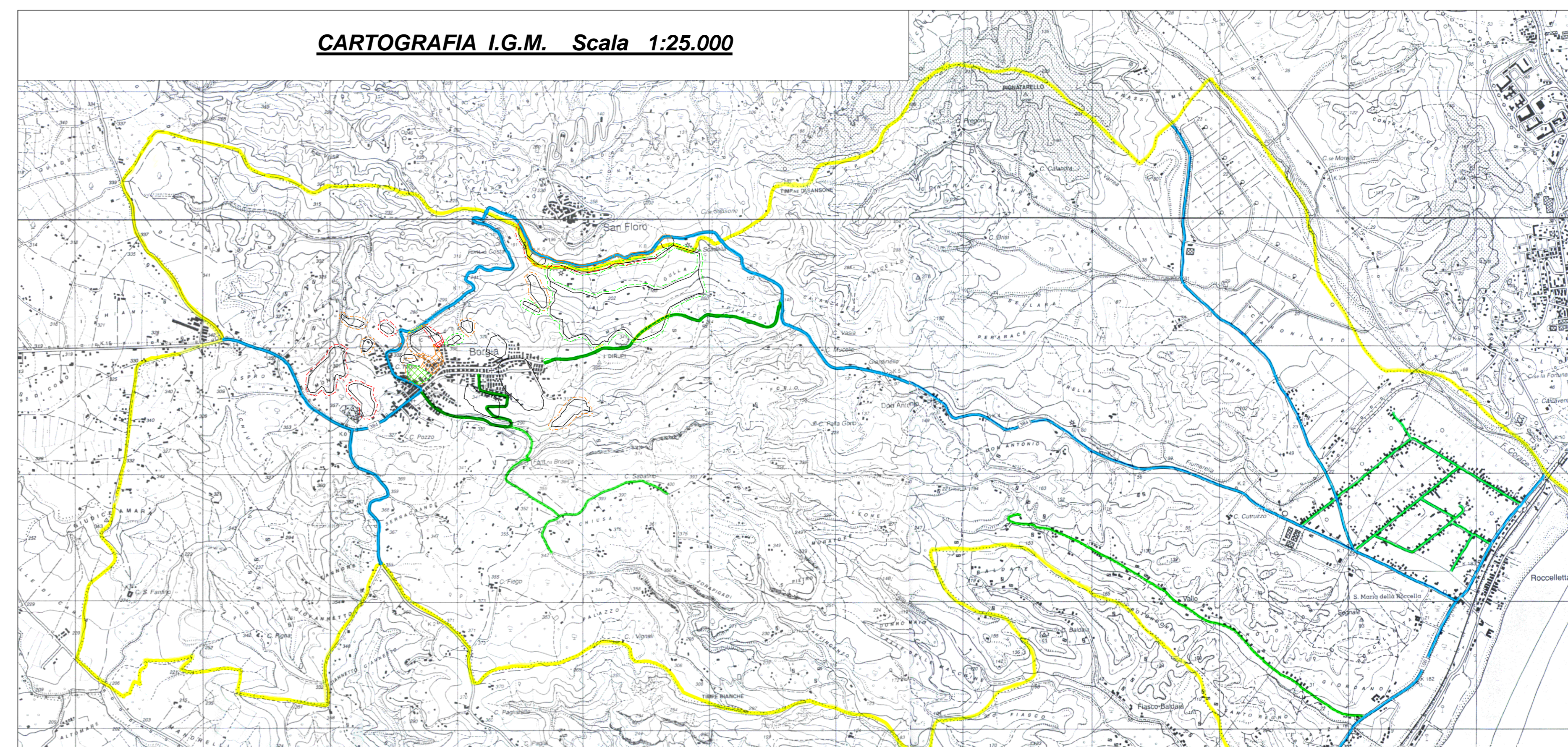

LEGENDA

- | | | | | |
|-------------------------|----|----|----|----|
| AREE A RISCHIO | R1 | R2 | R3 | R4 |
| AREE DI RISPETTO | R1 | R2 | R3 | R4 |
| PERIMETRO FRANE | R1 | R2 | R3 | R4 |
- | |
|------------------------------------|
| Confini Territorio Comunale |
| Strade extraurbane |
| Strade urbane |

CARTA DELLE AREE A RISCHIO

PERIMETRAZIONE DELLE AREE A RISCHIO E/O PERICOLO DI FRANA

COMUNE DI BORGIA (CZ)