

RETE FOGNARIA E IDRICA COMUNALE - AMBITO 1

SCALA 1:2000

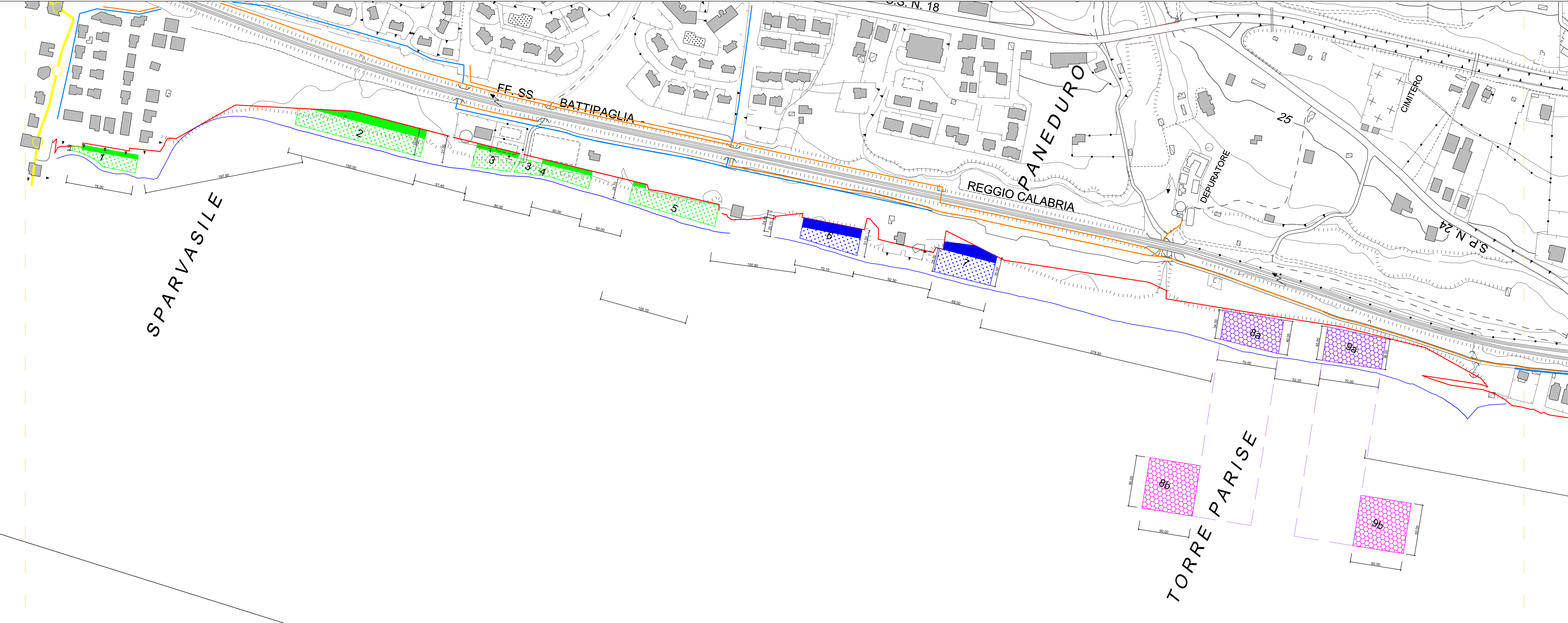

LEGENDA

- RETE FOGNARIA
 - RETE IDRICA
 - LIMITE CONFINE COMUNALE
 - LIMITE AREA DEMANIALE
 - LINEA DI BATTIGIA LUGLIO 2018
- POSA SDRAIO E OMBRELLONI
- FASCIA SERVIZI
 - FASCIA OMBREGGIANTI
- STABILIMENTO BALNEARE ANNUALE
- FASCIA SERVIZI
 - FASCIA OMBREGGIANTI
- RICOVERO NATANTI
- AREA RIMESSAGGIO
 - SPECCHIO D'ACQUA
 - CORRIDOIO DI LANCIO
 - USI DIVERSI
 - DARSENA
 - LOTTO UTILIZZATO PER EVENTI E MANIFESTAZIONI SPORTIVE TEMPORANEE FINO ALLA REALIZZAZIONE DELLA DARSENA.

QUADRO UNIONE AMBITI TERRITORIALI

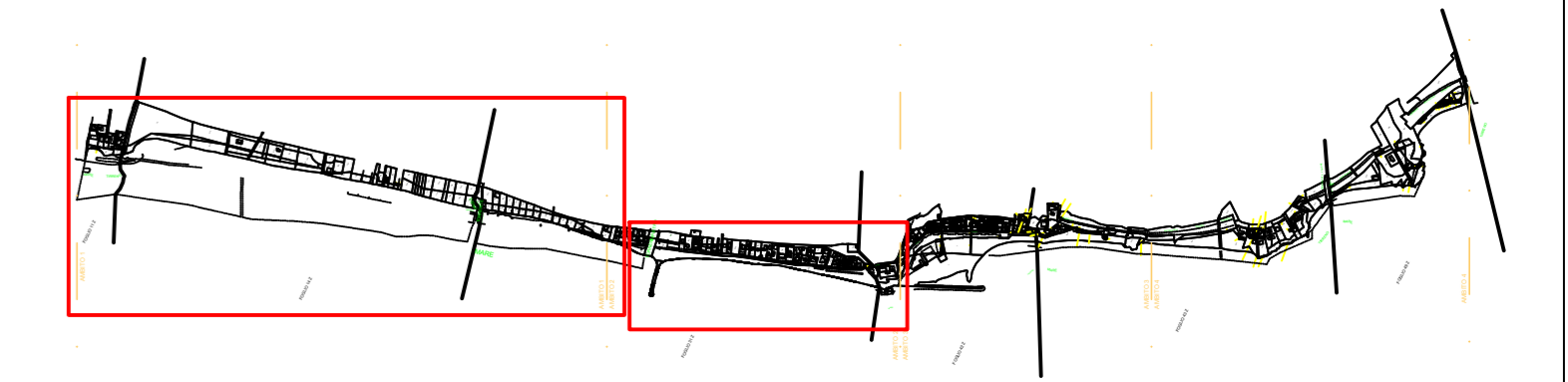

RETE FOGNARIA E IDRICA COMUNALE - AMBITO 2

SCALA 1:1000

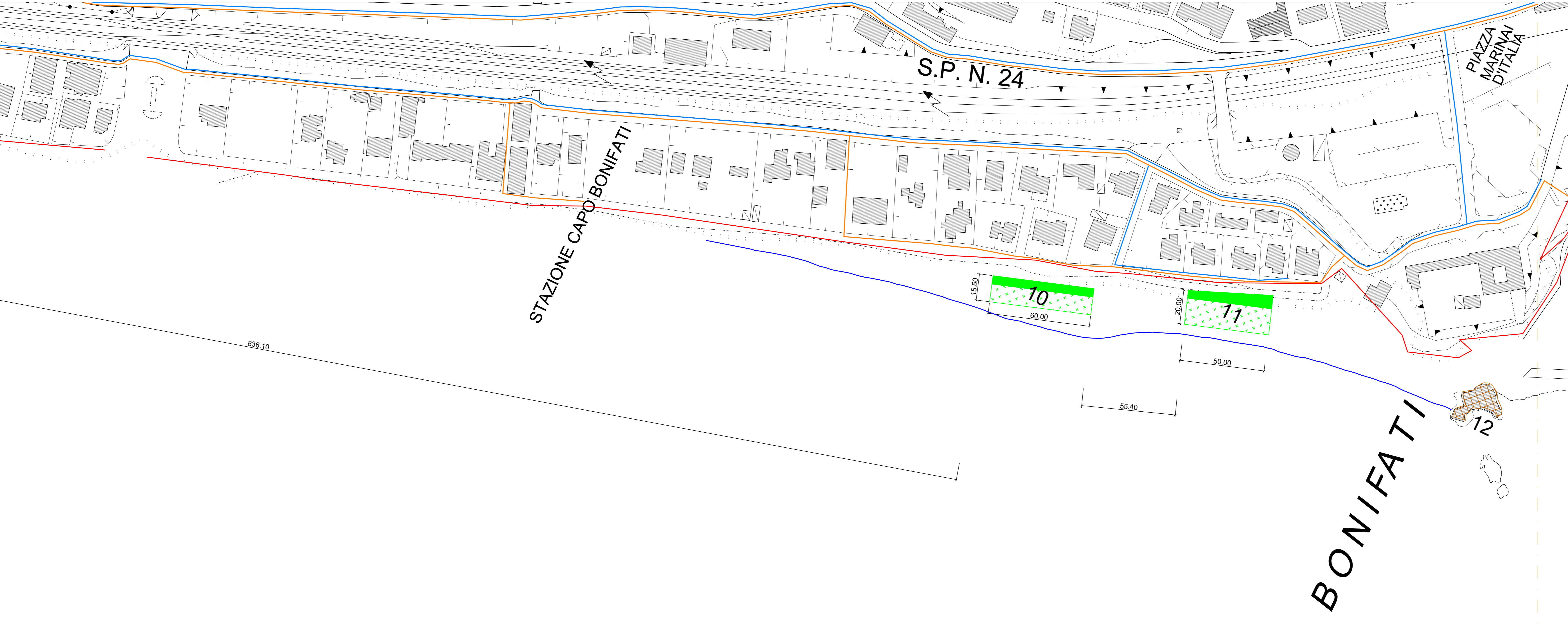



COMUNE DI BONIFATI
PROVINCIA DI COSENZA

AMMINISTRAZIONE COMUNALE DI BONIFATI

Progettazione:
Ufficio Tecnico Comunale
Settore IV Urbanistica e Demanio M.Imo
Deliberazione del Commissario ad acta n. 1 del 09/06/2017

Gruppo di lavoro:
Ing. Francesco Tafuri
Ing. Alessandro Pietropalo
Dott.ssa Geol. Nadine Cetraro - Studio Geologico

IL RUP
Ing. Francesco Tafuri

Approvazioni: _____

Redazione Piano:
Elaborato: Tav. 2.10.1
Febbraio 2022

PIANO COMUNALE SPIAGGIA (PCS)
L.R. n. 19/2002 e s.m.i. "Norme per la tutela, governo e uso del territorio"
L.R. n. 17/2006 e s.m.i. "Norme per l'esercizio delle deleghe delle funzioni amministrative sulle aree del Demanio Marittimo"

Quadro Progettuale
Rete Fognaria e Idrica Ambito 1-2

