



COMUNE DI BONIFATI
Provincia di Cosenza

PROGETTO DEFINITIVO

LAVORI DI MITIGAZIONE DEL RISCHIO IDROGEOLOGICO ED INTERVENTI DI
MESSA IN SICUREZZA DEL TERRITORIO COMUNALE

Tavola n. 3.0 - INTERVENTO N. 1 - STATO ATTUALE
PLANIMETRIA E PROFILO COSTONE ROCCIOSO

Scala 1:200

PROGETTAZIONE
Ufficio Tecnico Comunale

RESPONSABILE DEL PROCEDIMENTO

Riservato agli uffici

COMUNE DI BONIFATI PIAZZA D. FERRANTE - 87020 BONIFATI - tel e fax 0982. 93338

PLANIMETRIA INTERVENTO Stato Attuale

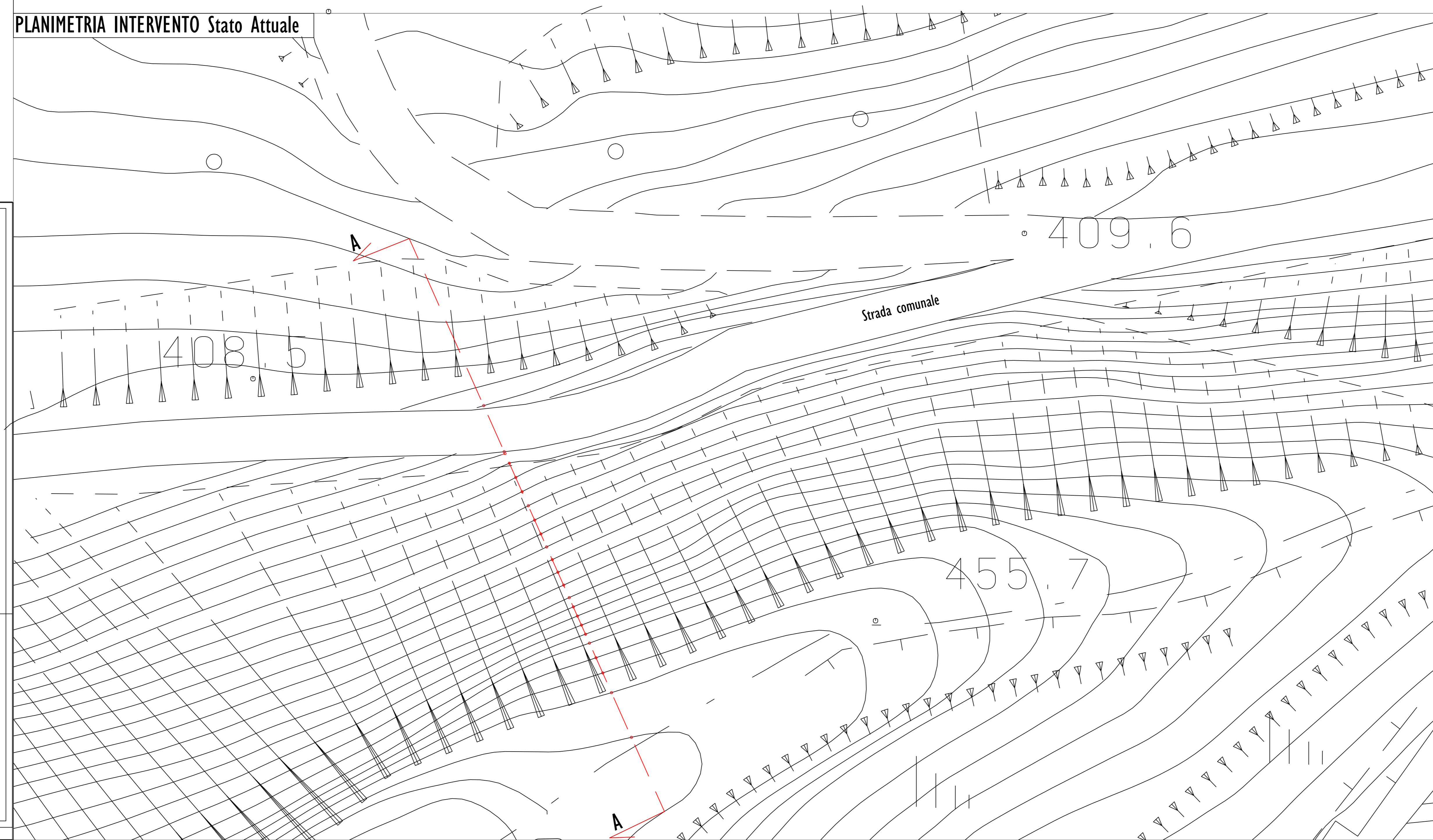

SEZIONE A-A Stato Attuale
Scala 1:200



Quota rif. 400 m.l.m

Picchetti	1	2	3	4	5	6	7	8
Distanza parziali		4.20	7.20	7.00	6.33	4.50	4.93	7.38
Distanze progressive	0.00	4.20	5.40	12.40	18.73	23.23	28.16	35.54
Quote terreno	410.00	410.00	420.00	430.00	440.00	450.00	458.00	458.00