Legenda

Piano di Recupero

Piani di Lottizzazione

1. "Florida Srl" - Loc. Marianna (Paneduro)
2. "Ofin Srl - Borgo Verde" - Loc. Paneduro
3. "Eurocostruzioni Srl" - Loc. Paneduro
4. "Costa Costruzioni" - Loc. Marianna (Paneduro)
5. "Florida Srl" - Loc. Campo del Monaco
6. "Cosma Srl" - Loc. Campo del Monaco
7. "Socoget" - Loc. Parise Ciarcella
8. "De Brasi - Sorrentino" - Loc. Marinella
9. "Ferrari" - Loc. Telegrafo
10. "Ferrari 2" - Loc. Telegrafo
11. "Ricucci" - Loc. Cittadella del Capo

Piano di Protezione Civile

Area attendamenti/smistamento

Atterraggio elicotteri

Confine comunale

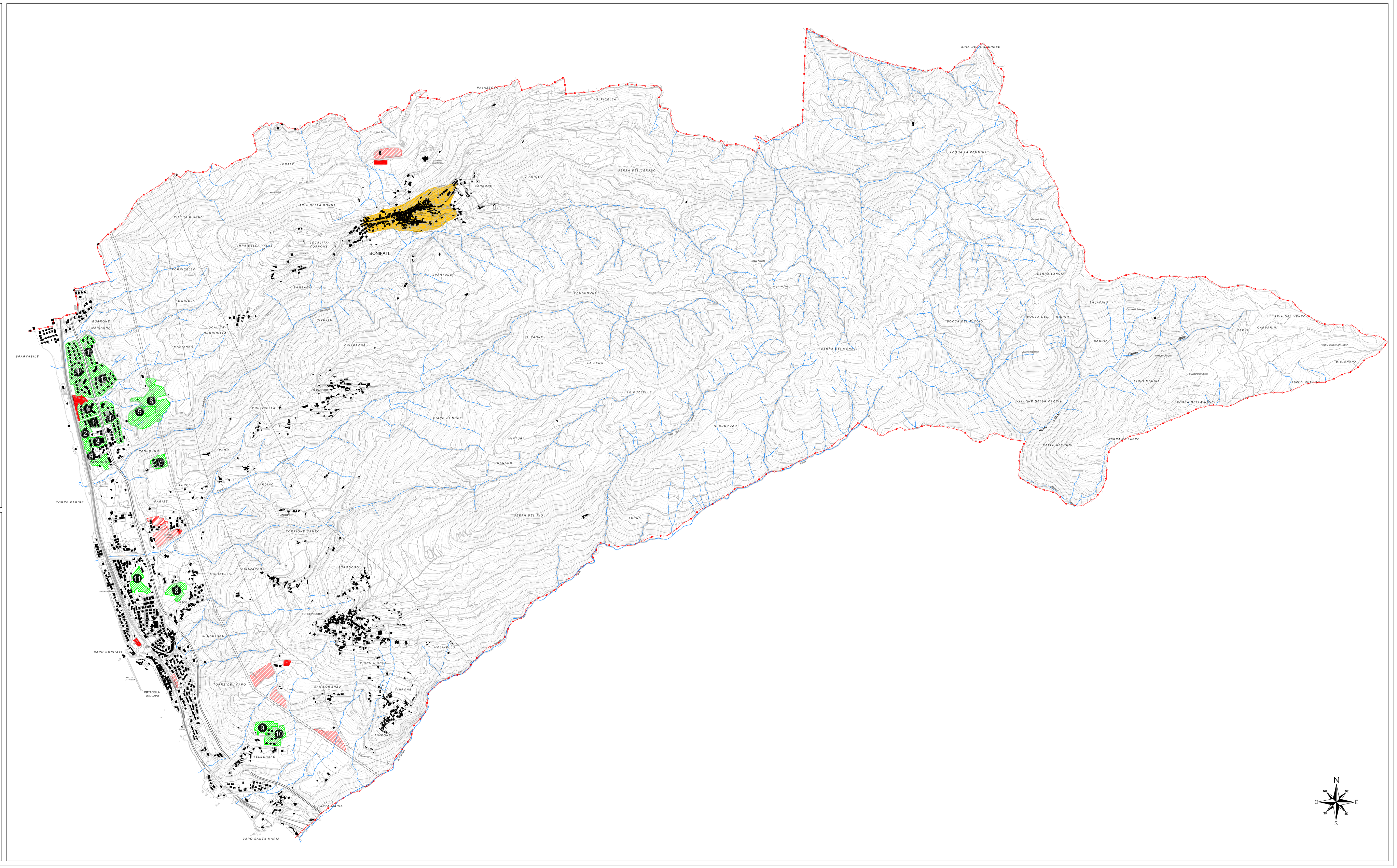

PIANO STRUTTURALE COMUNALE E REGOLAMENTO EDILIZIO E URBANISTICO

COMUNE DI BONIFATI

PIANO STRUTTURALE COMUNALE
ANALISI

QNC.2

Carta della Pianificazione attuativa vigente
(adeguamento alle osservazioni accolte con Delibera C.C. n. 59 del 06.12.2016)

Coordinatori
Prof. Arch. Mauro Francini (DINCI) Ing. Rosalba Palermo (UTC)

Gruppo di lavoro

Dipartimento di Ingegneria Civile
Ing. Annunziata Palermo Ing. Maria Francesca Viapiana

Geologo
Dott. Beniamino Tenuta

Agromono
Dott. Ugo Gallano

Ufficio d'el Piano
Arch. Cristina Talesa

Scala 1: 10.000 Data Febbraio 2017