Legenda

URBANIZZATO

- Territorio urbanizzato
- Territorio urbanizzabile
- Territorio agricolo
- Territorio forestale

NUOVE INFRASTRUTTURE

- Strade in progetto
- Pista ciclabile

VINCOLI

- Aree che per condizioni morfologiche, ecologiche, paesistico-ambientali e archeologiche non sono suscettibili di insediamenti (aree inedificabili)
- Arenile
- Limite demanio marittimo
- Limite vincolo autorizzazione demanio marittimo (30 mt)
- Limite vincolo paesaggistico demanio marittimo (300 mt)
- Rispetto elettrodotti
- Limite ambiti per protezione civile
- Rispetto strade a scorrimento veloce
- Rispetto ferroviario

- Confine comunale
- Numero di riferimento osservazione accolta con Delibera C.C. n.59 del 06/12/2016

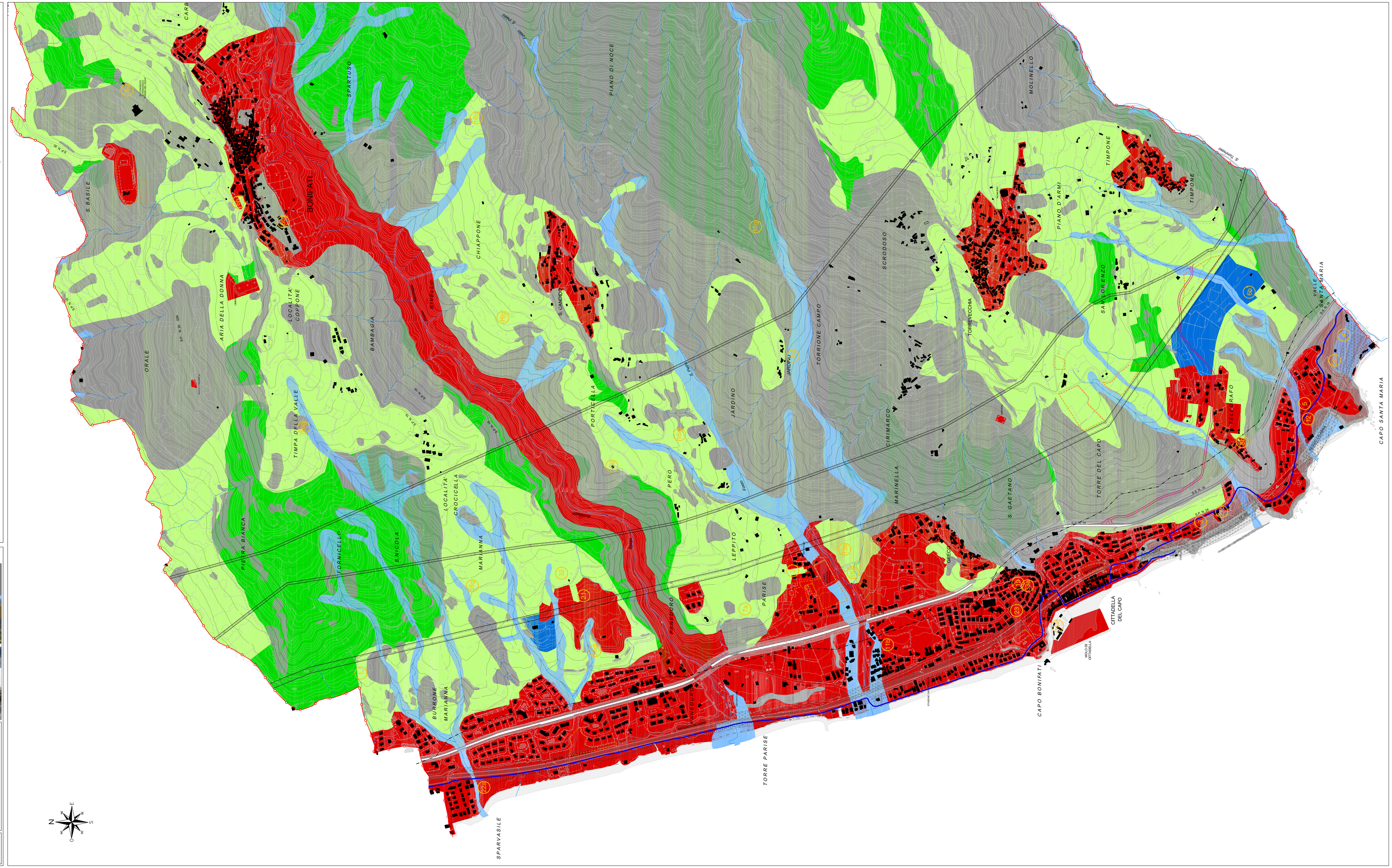

PIANO STRUTTURALE COMUNALE E REGOLAMENTO EDILIZIO E URBANISTICO

COMUNE DI BONIFATI

PIANO STRUTTURALE COMUNALE
PROGETTO

DCT

Classificazione del Territorio Comunale
(adeguamento alle osservazioni accolte con Delibera C.C. n. 59 del 06.12.2016)

Coordinatori

Prof. Arch. Mauro Francini (DINCI) Ing. Rosalba Palermo (UTC)

Gruppo di lavoro

Dipartimento di Ingegneria Civile

Ing. Annunziata Palermo Ing. Maria Francesca Viapiana

Geologo

Dott. Beniamino Tenuta

Agronomo

Dott. Ugo Galiano

Ufficio del Piano

Arch. Cristina Talesa

Scala 1: 5.000 Data Febbraio 2017