

PSC DEL COMUNE DI
BONIFATI (CS)

Inventario delle risorse naturali

(Aree SIN)

LEGENDA

 AREE SIN

 AREE SIN

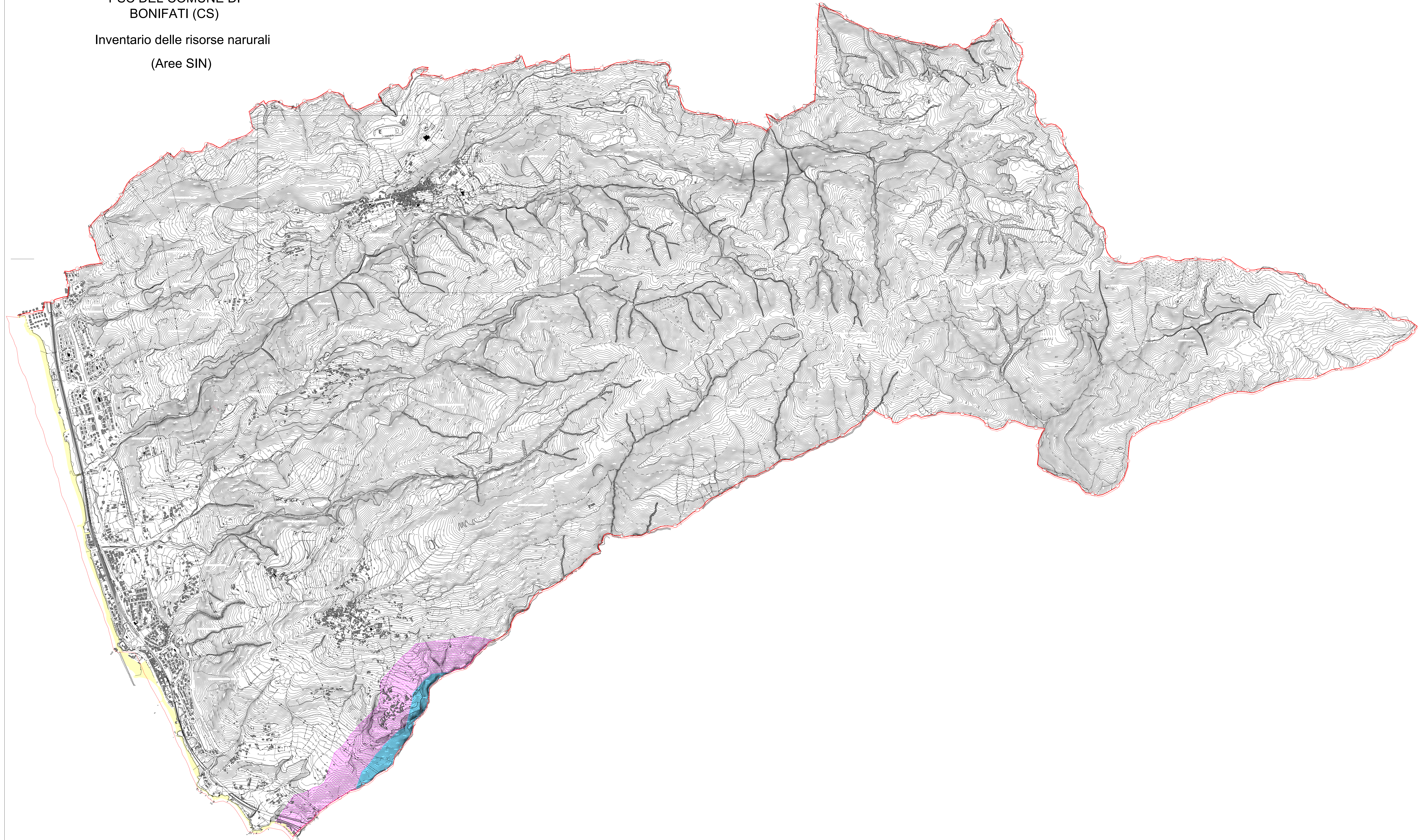

COMUNE DI BONIFATI

PIANO STRUTTURALE COMUNALE
ANALISI

Inventario delle risorse naturali (aree SIN)
(adeguamento alle osservazioni accolte con Delibera C.C. n. 59 del 06.12.2016)

SSA4



Coordinatori
Prof. Arch. Mauro Francini (DINCI) Ing. Rosalba Palermo (UTC)

Gruppo di lavoro
Dipartimento di Ingegneria Civile
Ing. Maria Colucci Ing. Annunziata Palermo Ing. Maria Francesca Viapiana

Geologo
Dott. Beniamino Tenuta

Agromomo
Dott. Ugo Gallano

Ufficio del Piano
Arch. Cristina Talea

Scala 1: 10.000

Data Febbraio 2017