

LEGENDA

A1	Morfologia ed uso: dossi e vallecole con pendenze mediamente moderate. Uso: colture arboree, ortaggi e seminativi.
A2	Morfologia ed uso: versanti aspri, con incisioni e solchi permanenti, da deboli a forti. Uso: pascolo arborato.
B1	Morfologia ed uso: versanti con pendenza da moderata ad accentuata. Uso: seminativi ed arboricoltura.
B2	Morfologia ed uso: versanti con pendenza da moderata ad accentuata. Uso: seminativi e pascolo arborato.
C1	Morfologia ed uso: versanti con pendenza accentuata a tratti e con presenza di pianori e vallecole diffuse. Uso: pascolo
C2	Morfologia ed uso: versanti aspri con incisioni permanenti. Uso: pascolo e forestazione.
D1	Morfologia ed uso: versanti aspri con incisioni e solchi permanenti. Uso: seminativi e pascolo cespuglioso-arborato.
D2	Morfologia ed uso: versanti aspri con incisioni e solchi diffusi permanenti. Uso: pascolo e forestazione.
E1	Morfologia ed uso: pianori, dossi e vallecole con pendenze mediamente moderate. Uso: colture arboree, ortaggi e seminativi

PSC DEL COMUNE DI BONIFATI (CS)

Unità paesaggistico - ambientali

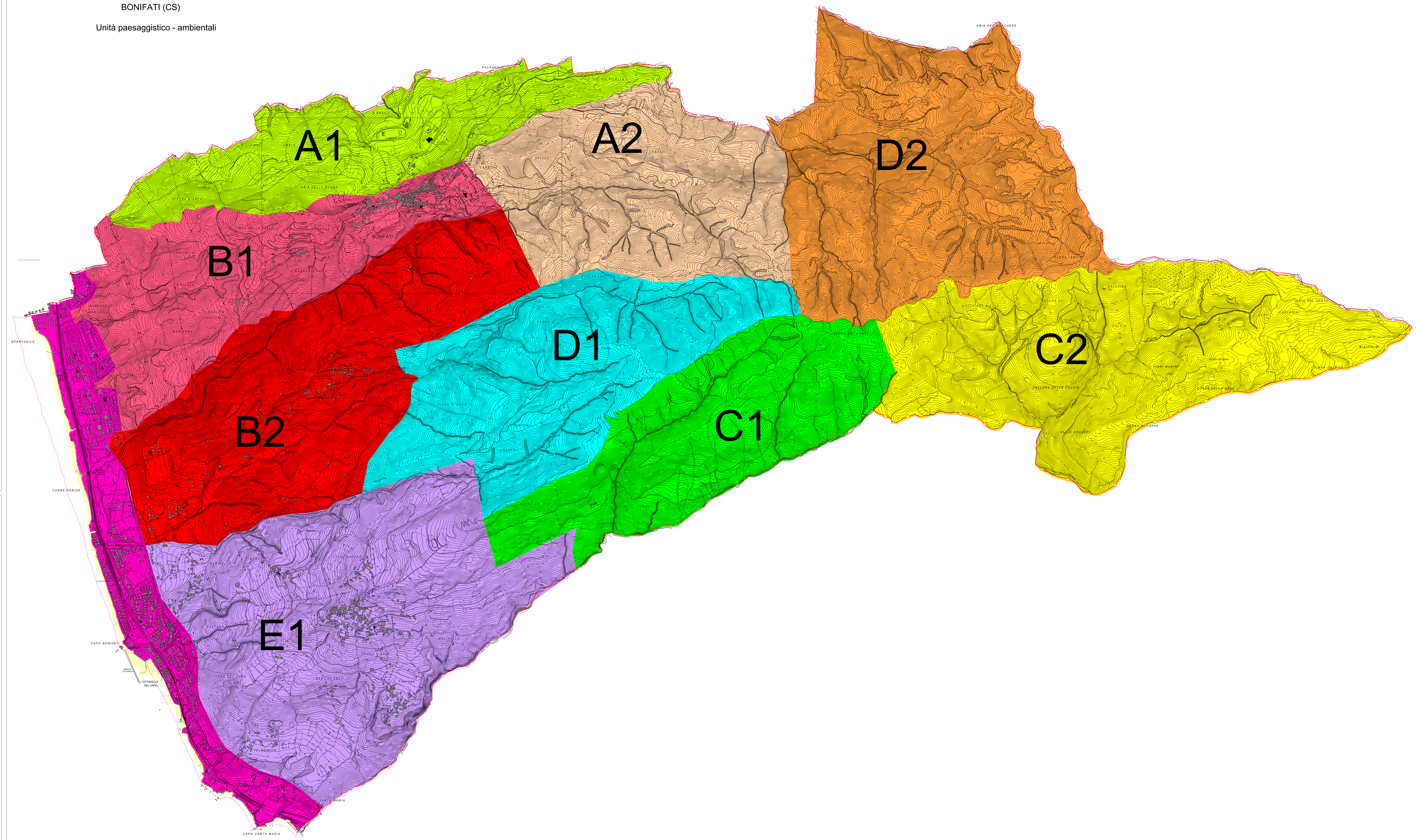

**COMUNE DI BONIFATI**  
**PIANO STRUTTURALE COMUNALE ANALISI**  
 Unità paesaggistico - ambientali  
 (adeguamento alle osservazioni accolte con Delibera C.C. n. 59 del 06.12.2016)

Coordinatori  
 Prof. Arch. Mauro Francini (DINCI)    Ing. Rosalba Palermo (UTC)

Gruppo di lavoro  
 Dipartimento di Ingegneria Civile  
 Ing. Maria Colucci    Ing. Annunziata Palermo    Ing. Maria Francesca Viapiana

Geologo  
 Dott. Beniamino Tenuta

Agromomo  
 Dott. Ugo Gallano

Ufficio del Piano  
 Arch. Cristina Talea

Scala 1: 10.000      Data Febbraio 2017

PIANO STRUTTURALE COMUNALE E REGOLAMENTO EDILIZIO E URBANISTICO