

PSC DEL COMUNE DI BONIFATI (CS)

Censimento delle risorse ambientali: studio agro-pedologico

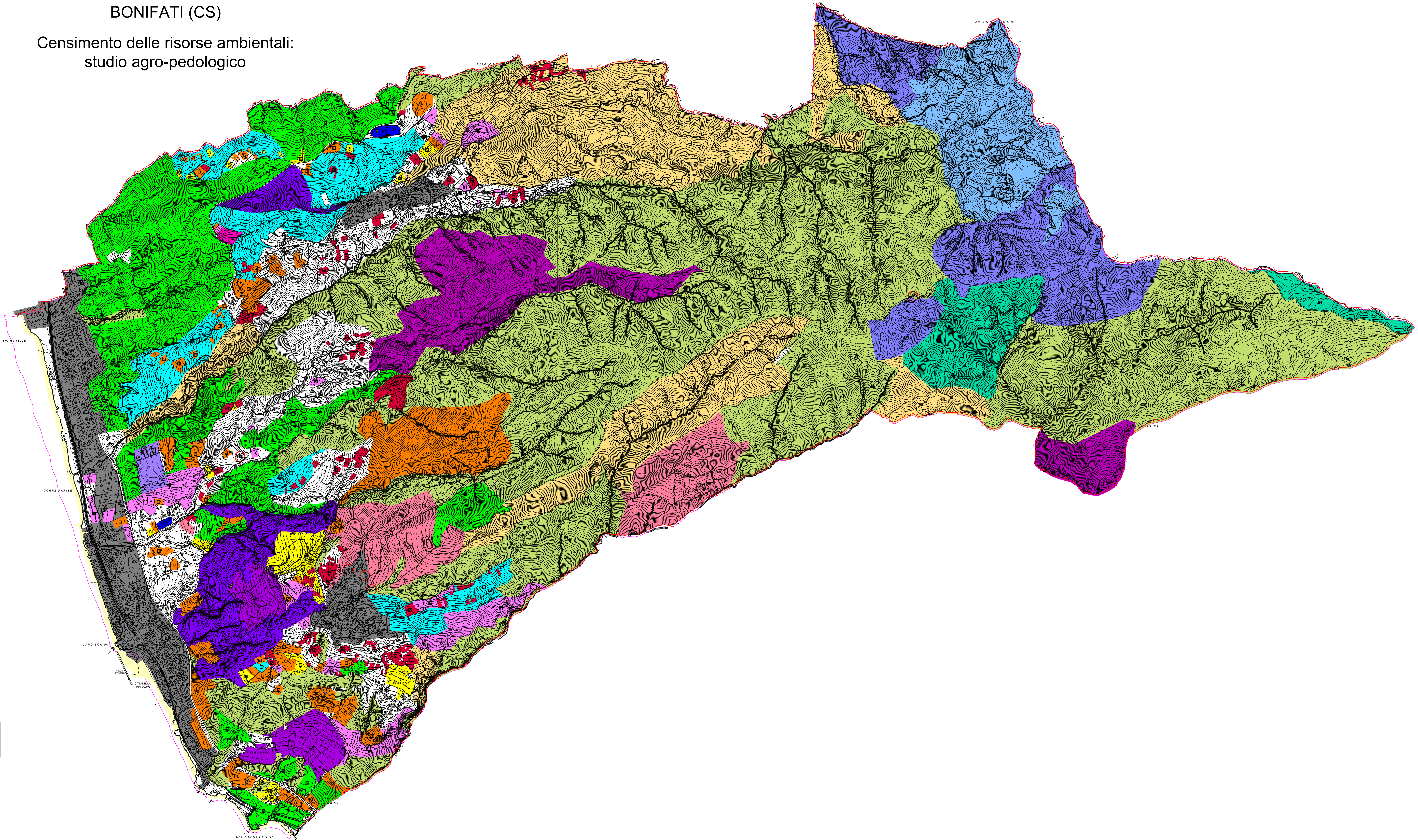

LEGENDA

P	PINETA Ha 75,00
U	ULIVETO Ha 125,00
B	BOSCO MISTO (essenze diverse con castagno e conifere) Ha 1175,00
BQ	BOSCO DI QUERCE (quercus robur, quercus suber, quercus ilex) Ha 87,00
F	FRUTTIFERI ED ORTI SPARSI Ha 76,00
M	MACCHIA MEDITERRANEA (prevalenza di erica, miris, ginestra, lentisco e corbezzolo dia) Ha 294,00
O	BOSCO DI ONTANO Ha 135,00
V	VIGNETO Ha 38,00
R	ROCCIA AFFIORANTE Ha 119,00
S	SEMINATIVO FORAGGERE Ha 27,00
RB	RIMBOSCHIMENTO (con essenze autoctone) Ha 375,00
D	DUGLAS Ha 158,00
P	PASCOLO Ha 100,00
I	INCOLTO PRODUTTIVO Ha 109,00
A.S.R.	AREE SPORTIVE E RICREATIVE Ha 2,00
T.U.	TESSUTO URBANO Ha 152,00
Z.A.	ZONA AGRICOLA Ha 36,00
Z.T.	ZONA TURISTICA Ha 7,00
○	AZIENDE AGRICOLE CON ALLEVAMENTO DI OVINI, CAPRINI E BOVINI

COMUNE DI BONIFATI

PIANO STRUTTURALE COMUNALE ANALISI

Censimento delle risorse ambientali
(adeguamento alle osservazioni raccolte con Delibera C.C. n. 59 del 06.12.2016)

SSA1



Coordinatori
Prof. Arch. Mauro Francini (DINCI) Ing. Rosalba Palermo (UTC)

Gruppo di lavoro
Dipartimento di Ingegneria Civile
Ing. Maria Colucci Ing. Annunziata Palermo Ing. Maria Francesca Viapiana

Geologo
Dott. Beniamino Tenuta

Agromomo
Dott. Ugo Gallano

Ufficio del Piano
Arch. Cristina Talea

Scala 1: 10.000

Data Febbraio 2017